



**Gipuzkoako Foru Aldundia**  
**Diputación Foral de Gipuzkoa**  
BIDE AZPIEGITURETAKO ETA LURRALDE ESTRATEGIAKO DEPARTAMENTUA  
DEPARTAMENTO DE INFRAESTRUCTURAS VIARIAS Y ESTRATEGIA TERRITORIAL

**IRUNGO GI-636 ERREPIDEKO 15,530 KP-AN AZKEN PORTUKO  
BIRIBILGUNEAREN PROIEKTUA (GAKOA: 3-I-61/2025)**

PROYECTO DE ROTONDA DE AZKEN PORTU EN EL PK. 15,530  
DE LA GI-636 EN IRÚN (CLAVE: 3-I-61/2025)

**2. Dokumentua – PLANOAK**  
Documento 2.- PLANOS

## 2. DOKUMENTUA.- PLANOAK

### DOCUMENTO 2.- PLANOS

## ÍNDICE

---

### DOCUMENTO 2.- PLANOS

- 1.- Planos generales
  - 1.1.- Situación y emplazamiento
  - 1.2.- Planta general
- 2.- Estado actual
- 3.- Definición geométrica
  - 3.1.- Plantas de definición
  - 3.2.- Perfiles longitudinales
  - 3.3.- Secciones tipo
  - 3.4.- Perfiles transversales
  - 3.5.- Detalles de urbanización
  - 3.6.- Demoliciones
  - 3.7.- Pavimentación
- 4.- Drenaje y saneamiento
  - 4.1.- Planta de Definición
  - 4.2.- Detalles
- 5.- Alumbrado
  - 5.1.- Planta de definición
  - 5.2.- Secciones y detalles
- 6.- Servicios Afectados
  - 6.1.- Abastecimiento/Riego
  - 6.2.- NorteGas
  - 6.3.- Iberdrola
  - 6.4.- Telecomunicaciones
- 7.- Señalización, balizamiento y sistemas de contención
  - 7.1.- Plantas
  - 7.2.- Detalles
- 8.- Soluciones propuestas al tráfico durante la realización de las obras
- 9.- Restauración ambiental

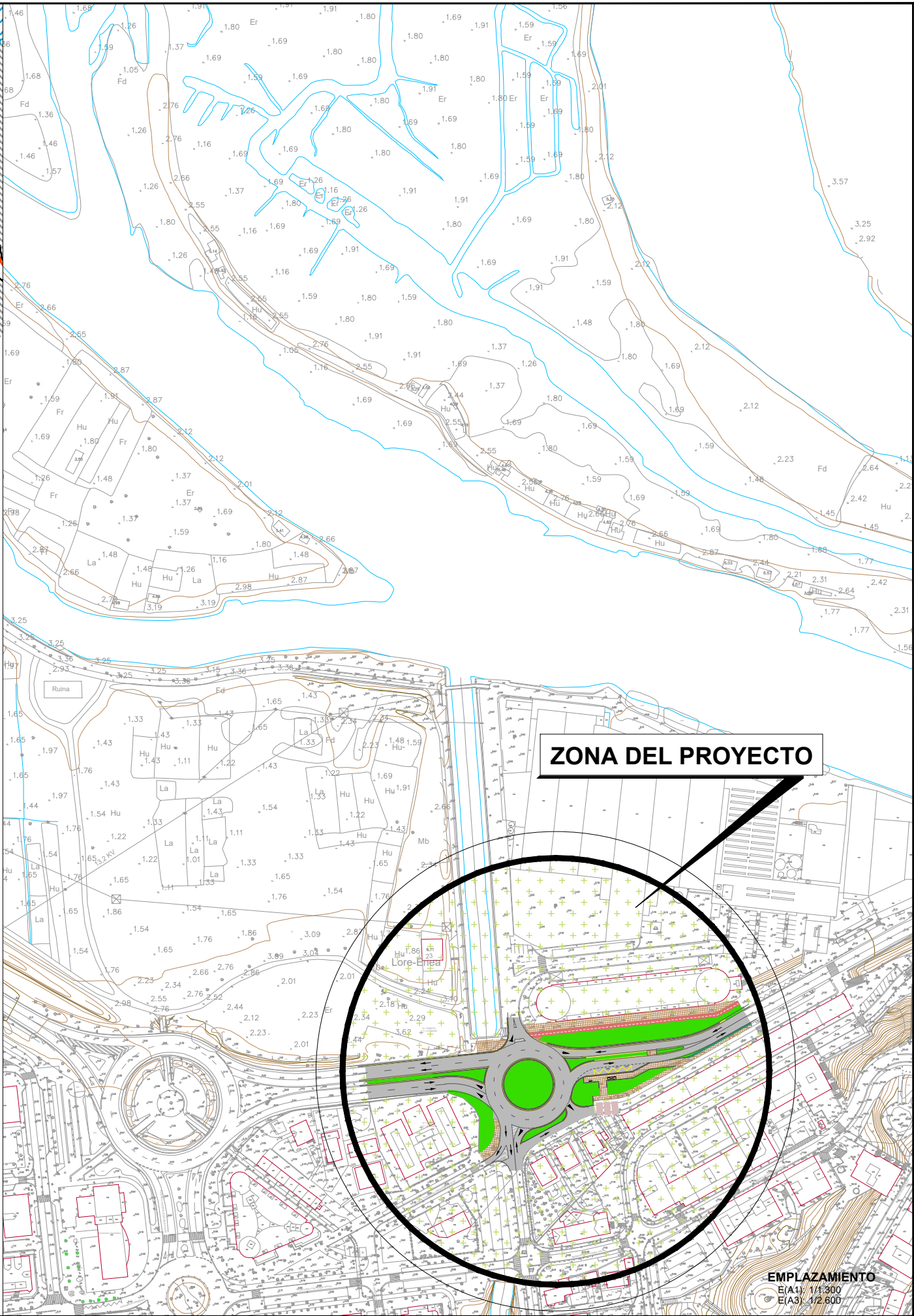
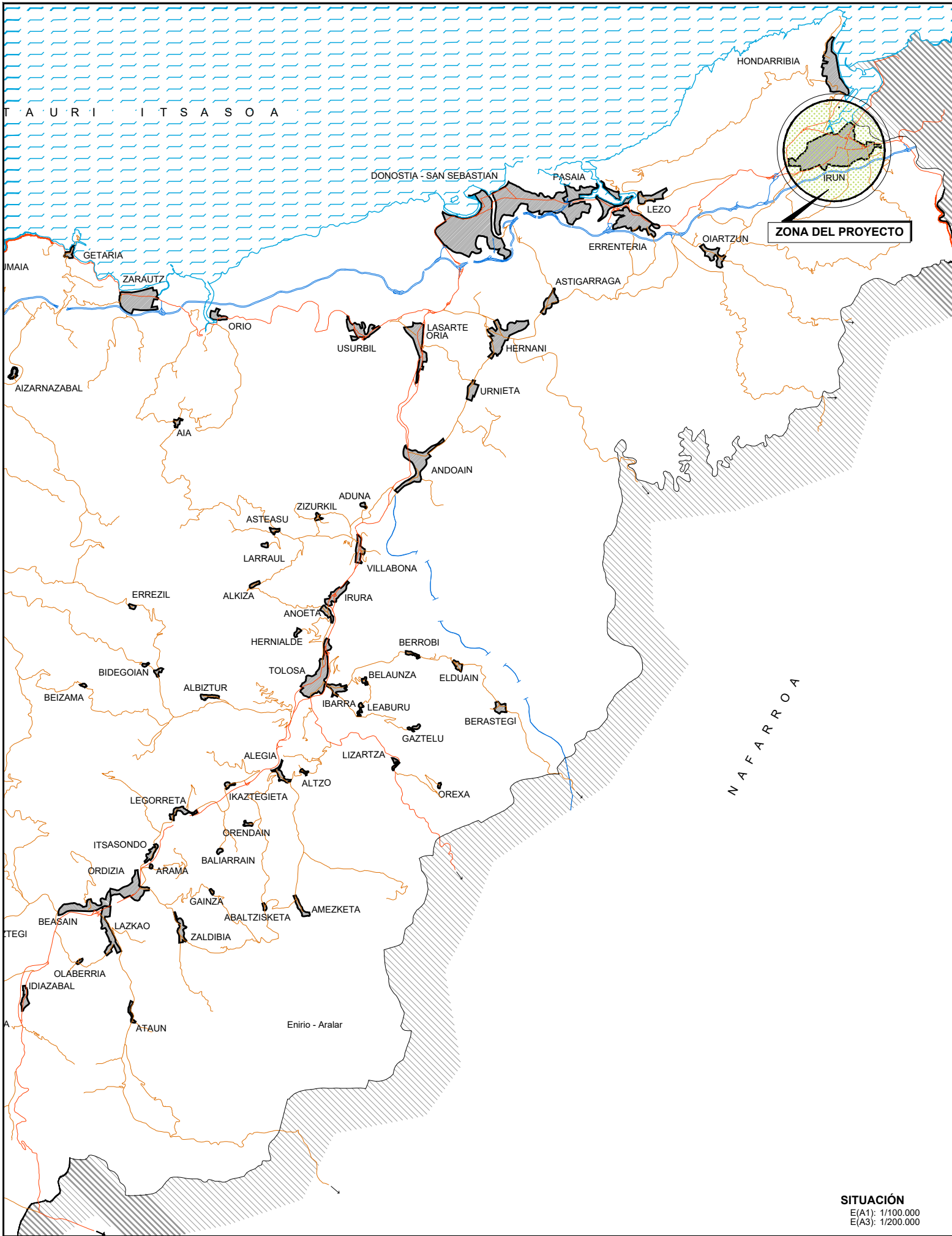

SITUACIÓN  
E(A1): 1/100.000  
E(A3): 1/200.000

EMPLAZAMIENTO  
E(A1): 1/1.300  
E(A3): 1/2.600



GIPUZKOAKO FORU ALDUNDIA  
DIPUTACION FORAL DE GUIPUZCOA

BIDE AZPIGEGITURETAKO ETA LURRALDE ESTRATEGIAKO DEPARTAMENTUA  
DEPARTAMENTO INFRAESTRUCTURAS VIARIAS Y ESTRATEGIA TERRITORIAL

ERAGILEA  
PROMOTOR

PROIEKTUAREN EGILEAK  
AUTORES DEL PROYECTO

ÁLVARO ARRIETA  
Ing. Caminos, Canales y Puertos



DATA / FECHA  
2025 AZAROA  
NOVIEMBRE 2025

C-202524

IZENBURUA / TÍTULO

IRUNGO GI-636 ERREPIDEKO 15,530 KP-AN AZKEN PORTUKO  
BIRIBILGUNEAREN PROIEKTUA (GAKOA: 3-I-61/2025)  
PROYECTO DE ROTONDA DE AZKEN PORTU EN EL PK. 15,530 DE LA  
GI-636 EN IRÚN (CLAVE: 3-I-61/2025)

ESKALA  
ESCALA

(DIN A-1) VARIAS  
(DIN A-3) VARIAS

IZENDAPENA / DESIGNACIÓN



PLANO OROKORRAK  
POSIZIOA ETA KOKAPENA  
PLANOS GENERALES  
SITUACIÓN Y EMPLAZAMIENTO

Zbka / Nº

1.1

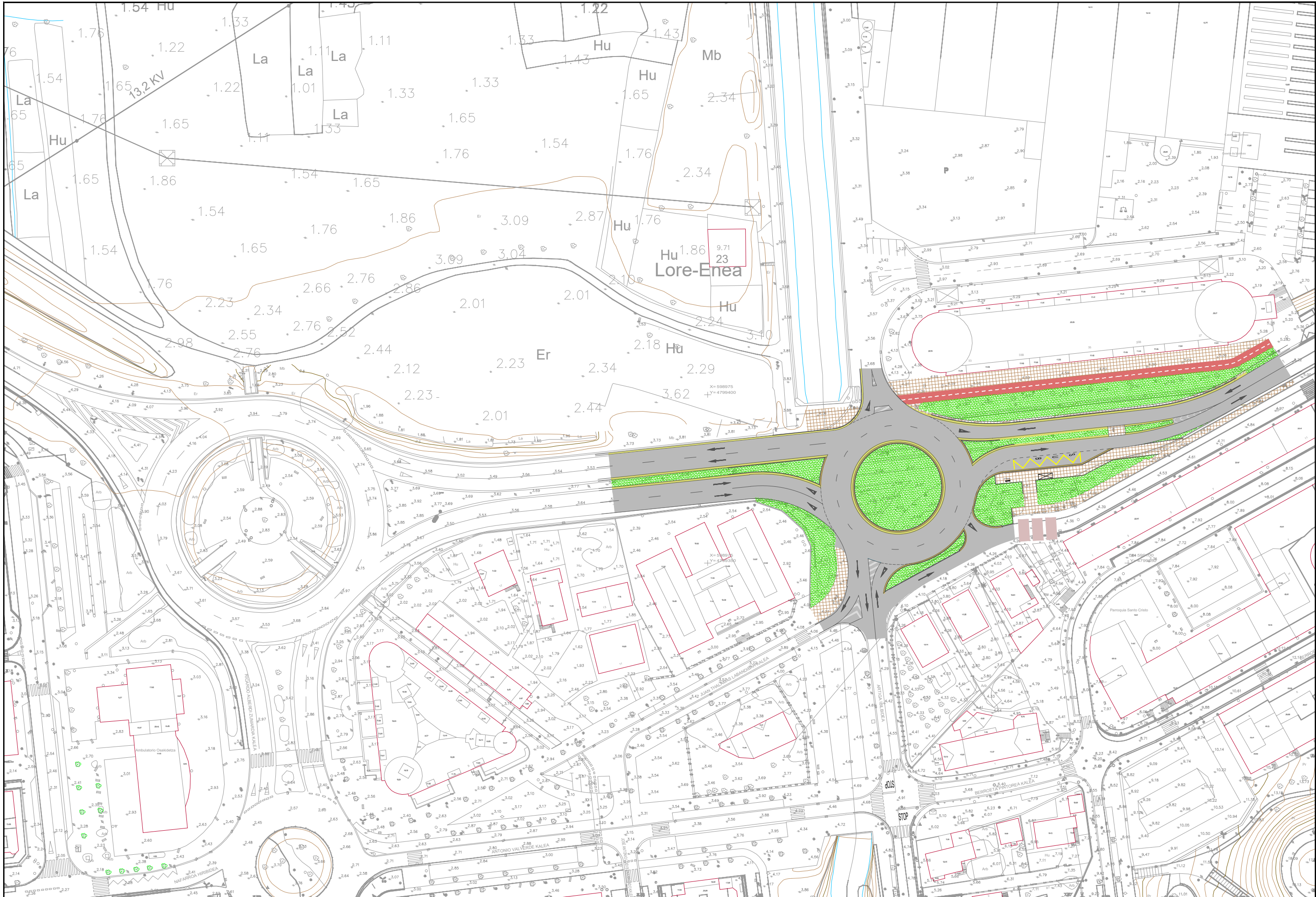

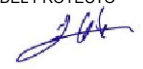

<div><p>GIPUZKOAKO FORU ALDUNDIA DIPUTACION FORAL DE GUIPUZCOA</p><p>BIDE AZPIEGITURETAKO ETA LURRALDE ESTRATEGIAKO DEPARTAMENTUA DEPARTAMENTO INFRAESTRUCTURAS VIARIAS Y ESTRATEGIA TERRITORIAL</p></div>	<div><p>ERAGILEA PROMOTOR</p><p>PROIEKTUAREN EGILEAK AUTORES DEL PROYECTO</p><div><p>ÁLVARO ARRIETA Ing. Caminos, Canales y Puertos</p></div><div><p>sestra INGENIERÍA Y ARQUITECTURA</p></div></div>	<p>DATA / FECHA</p> <p>2025 AZAROA NOVIEMBRE 2025</p>	<p>IZENBURUA / TÍTULO</p> <p>IRUNGO GI-636 ERREPIDEKO 15,530 KP-AN AZKEN PORTUKO BIRIBILGUNEAREN PROIEKTUA (GAKOA: 3-4-61/2025)</p> <p>PROYECTO DE ROTONDA DE AZKEN PORTU EN EL PK. 15,530 DE LA GI-636 EN IRÚN (CLAVE: 3-4-61/2025)</p>	<p>ESKALA ESCALA</p> <p>(DIN A-1) 1/500 (DIN A-3) 1/1000</p>	<p>IZENDAPENA / DESIGNACIÓN</p> <p>PLANO OROKORRAK OINPLANO OROKORRA PLANOS GENERALES PLANTA GENERAL</p>	<p>Zbka / Nº</p> <p>1.2</p>
---	--	---	--	--	--	-----------------------------



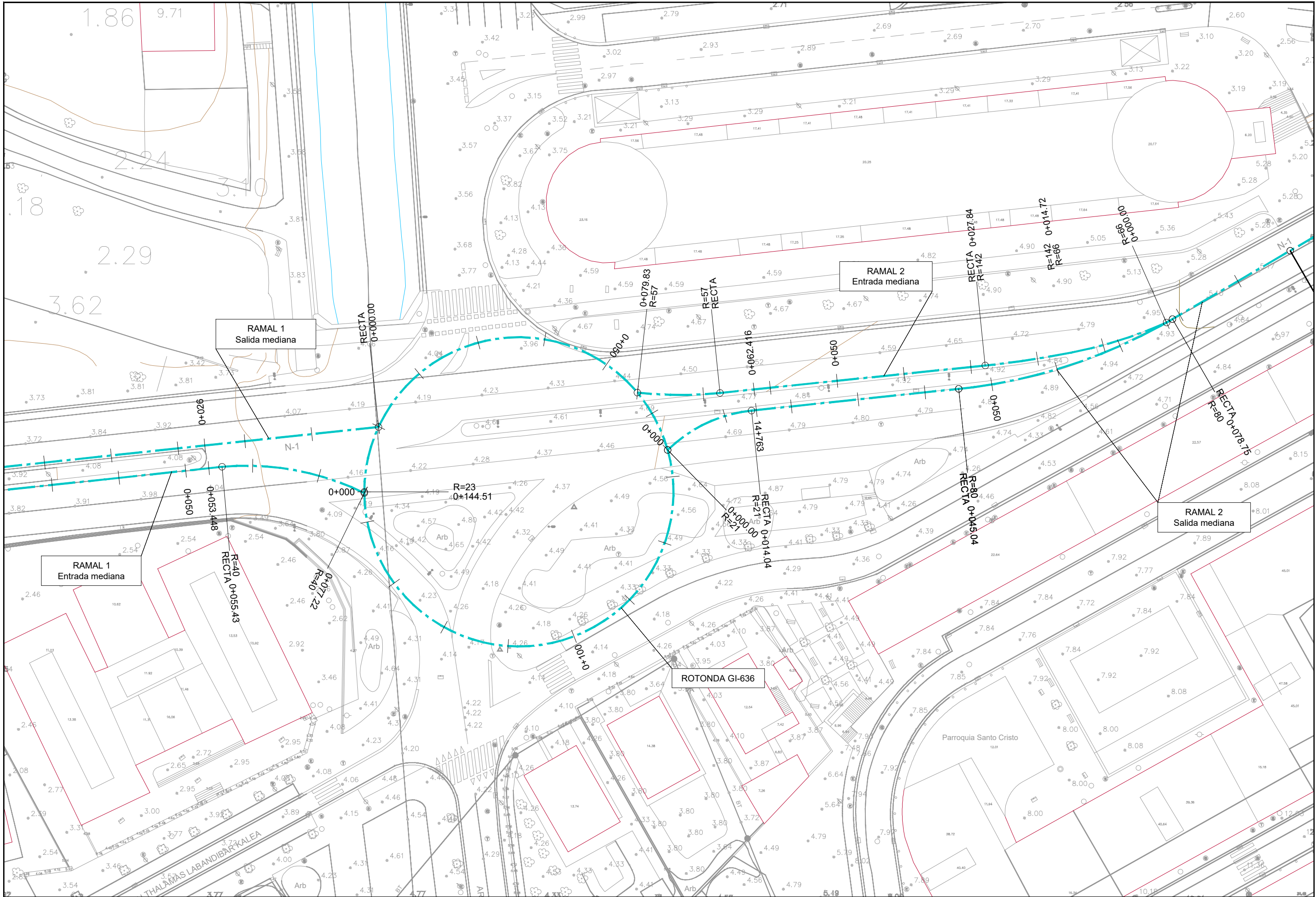

GIPUZKOAKO FORU ALDUNDIA  
DIPUTACION FORAL DE GUIPUZCOA

BIDE AZPIGEGITURETAKO ETA LURRALDE ESTRATEGIAKO DEPARTAMENTUA  
DEPARTAMENTO INFRAESTRUCTURAS VIARIAS Y ESTRATEGIA TERRITORIAL

ERAGILEA  
PROMOTOR

PROIEKTUAREN EGILEAK  
AUTORES DEL PROYECTO

ÁLVARO ARRIETA  
Ing. Caminos, Canales y Puertos



C-202524

DATA / FECHA

2025 AZAROA  
NOVIEMBRE 2025

IZENBURUA / TÍTULO

IRUNGO GI-636 ERREPIDEKO 15,530 KP-AN AZKEN PORTUKO  
BIRIBILGUNEAREN PROIEKTUA (GAKOA: 3-I-61/2025)  
PROYECTO DE ROTONDA DE AZKEN PORTU EN EL PK. 15,530 DE LA  
GI-636 EN IRÚN (CLAVE: 3-I-61/2025)

ESKALA  
ESCALA

(DIN A-1) 1/250  
(DIN A-3) 1/500

IZENDAPENA / DESIGNACIÓN

EGUNGO EGOERA  
ESTADO ACTUAL

Zbka / Nº

2







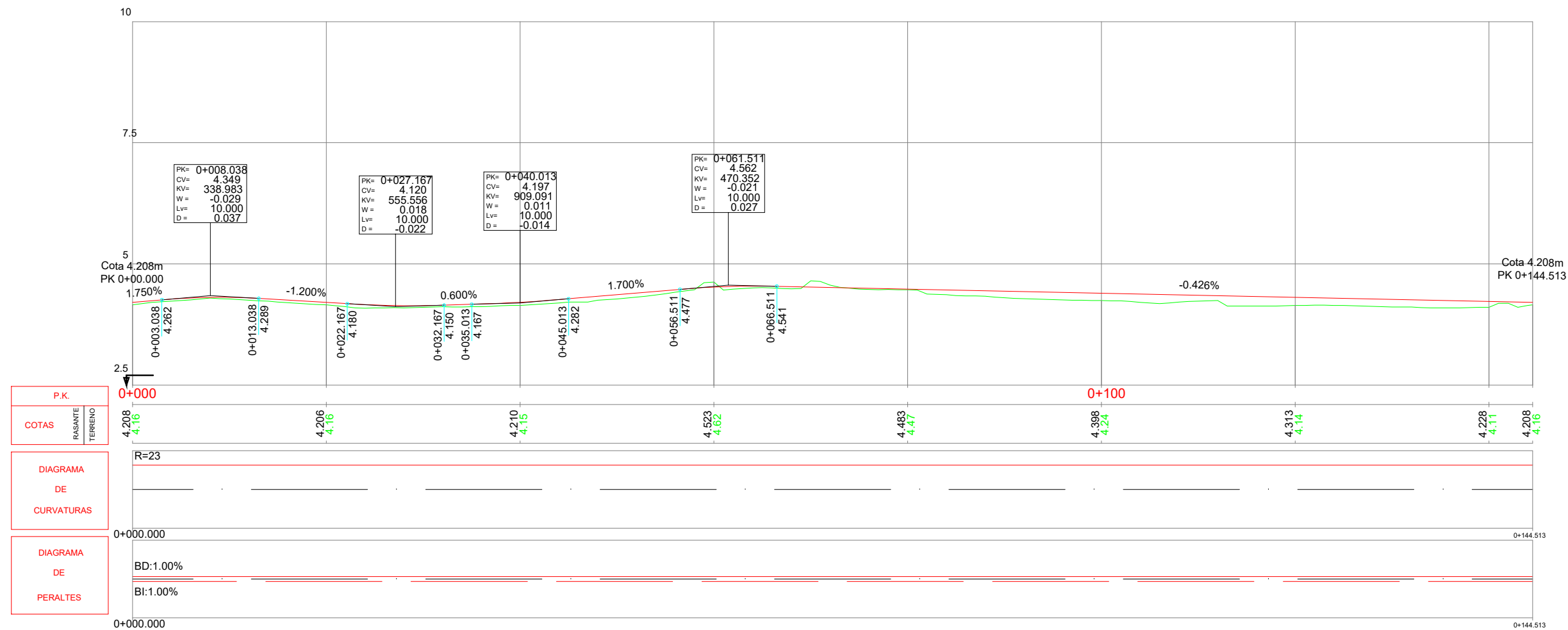

PERFIL LONGITUDINAL GLORIETA  
E(A1): H:1/250 V:1/50  
E(A3): H:1/500 V:1/100



GIPUZKOAKO FORU ALDUNDIA  
DIPUTACION FORAL DE GUIPUZCOA  
BIDE AZPIEGITURETAKO ETA LURRALDE ESTRATEGIAKO DEPARTAMENTUA  
DEPARTAMENTO INFRAESTRUCTURAS VIARIAS Y ESTRATEGIA TERRITORIAL

ERAGILEA  
PROMOTOR

PROIEKTUAREN EGILEAK  
AUTORES DEL PROYECTO

ÁLVARO ARRIETA  
Ing. Caminos, Canales y Puertos



C-202524

DATA / FECHA  
2025 AZAROA  
NOVIEMBRE 2025

IZENBURUA / TITULO

IRUNGO GI-636 ERREPIDEKO 15,530 KP-AN AZKEN PORTUKO  
BIRIBILGUNEAREN PROIEKTUA (GAKOA: 3-I-61/2025)  
PROYECTO DE ROTONDA DE AZKEN PORTU EN EL PK. 15,530 DE LA  
GI-636 EN IRÚN (CLAVE: 3-I-61/2025)

ESKALA  
ESCALA

(DIN A-1) VARIAS  
(DIN A-3) VARIAS

IZENDAPENA / DESIGNACIÓN

DEFINIZIO GEOMETRIKOA  
LUZETARAKO PROFILAK  
DEFINICIÓN GEOMÉTRICA  
PERFILES LONGITUDINALES

Zbka / N°

3.2  
(1/2)





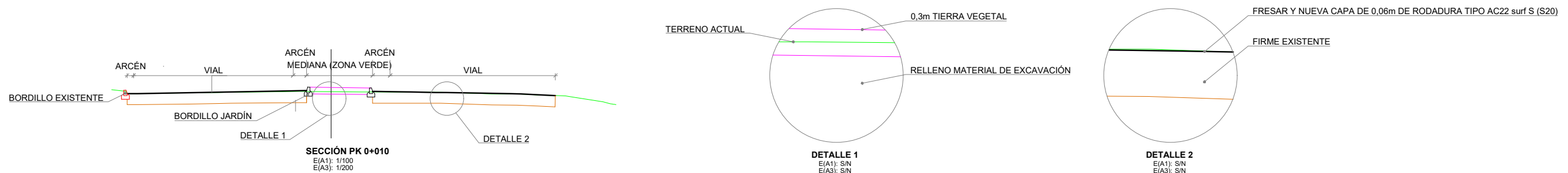
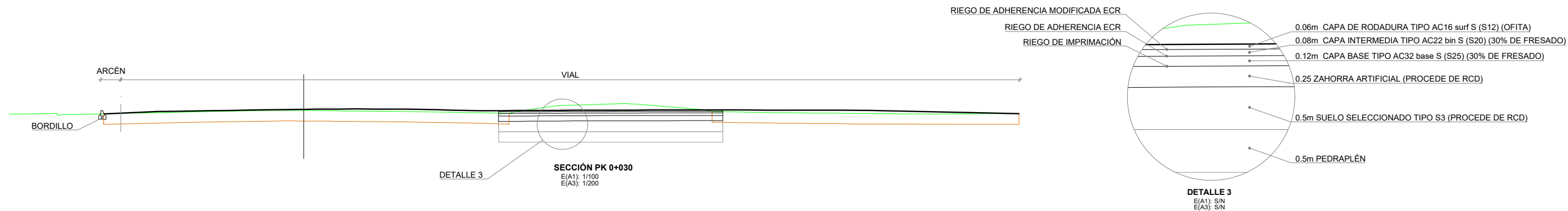
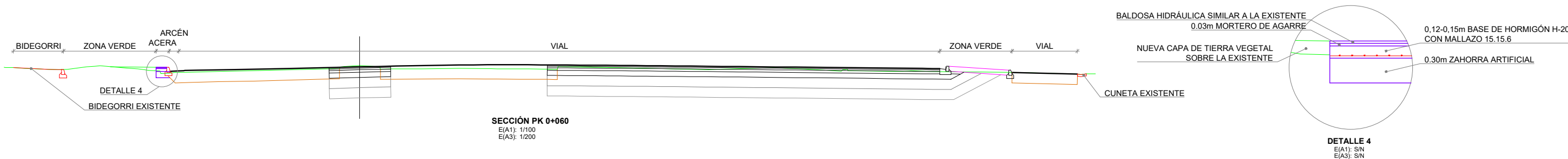
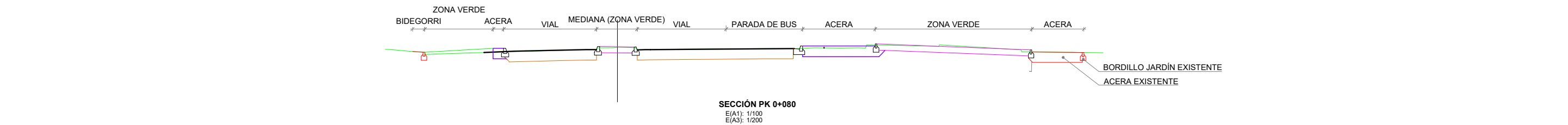

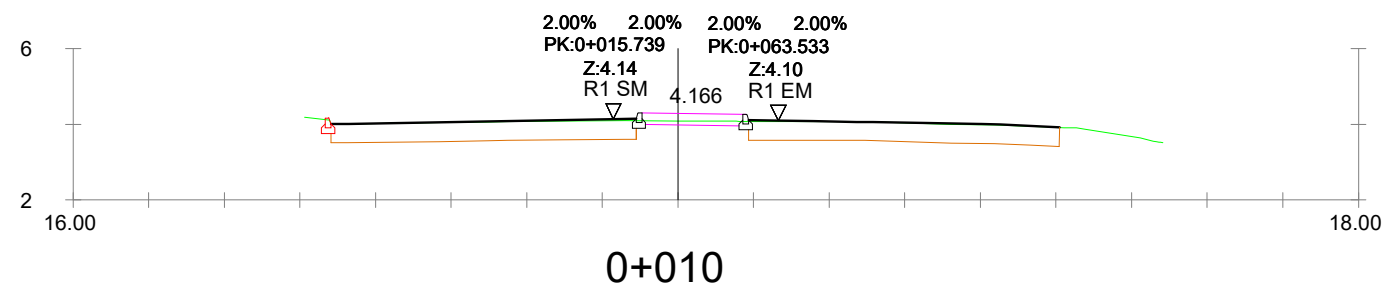
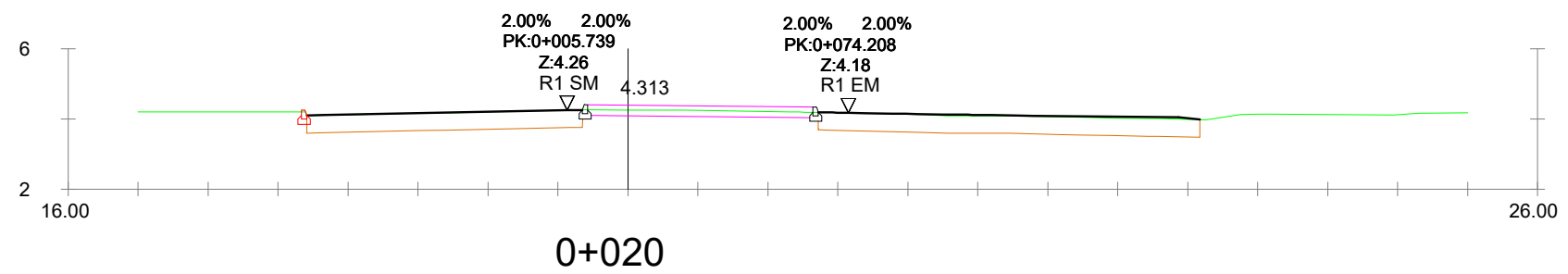
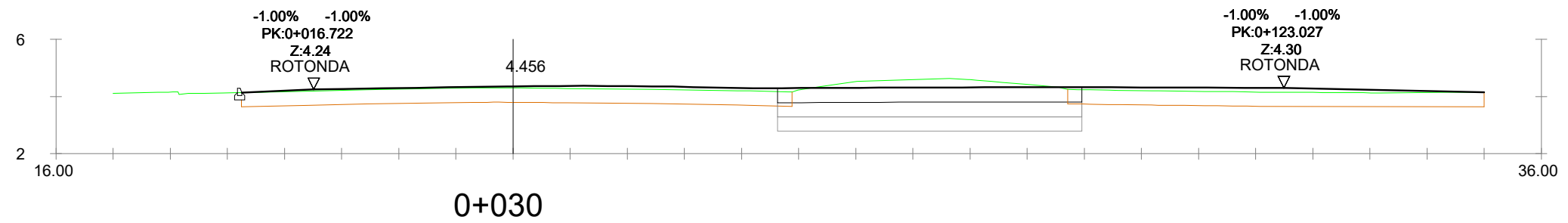
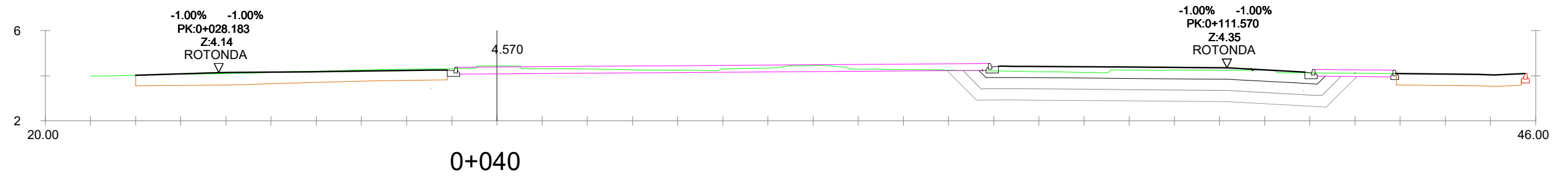

— Firme existente



GIPUZKOAKO FORU ALDUNDIA  
DIPUTACION FORAL DE GUIPUZCOA  
BIDE AZPIEGITURETAKO ETA LURRALDE ESTRATEGIAKO DEPARTAMENTUA  
DEPARTAMENTO INFRAESTRUCTURAS VIARIAS Y ESTRATEGIA TERRITORIAL

ERAGILEA  
PROMOTOR

PROIEKTUAREN EGILEAK  
AUTORES DEL PROYECTO

ÁLVARO ARRIETA  
Ing. Caminos, Canales y Puertos



C-202524

DATA / FECHA  
2025 AZAROA  
NOVIEMBRE 2025

IZENBURUA / TÍTULO

IRUNGO GI-636 ERREPIDEKO 15,530 KP-AN AZKEN PORTUKO  
BIRIBILGUNEAREN PROIEKTUA (GAKOA: 3-I-61/2025)  
PROYECTO DE ROTONDA DE AZKEN PORTU EN EL PK. 15,530 DE LA  
GI-636 EN IRÚN (CLAVE: 3-I-61/2025)

ESKALA  
ESCALA  
(DIN A-1) 1/100  
(DIN A-3) 1/200

IZENDAPENA / DESIGNACIÓN

DEFINIZIO GEOMETRIKOA  
ZEHARKAKO PROFILAK  
DEFINICIÓN GEOMÉTRICA  
PERFILES TRANSVERSALES

Zbka / N°  
3.4  
(1/2)

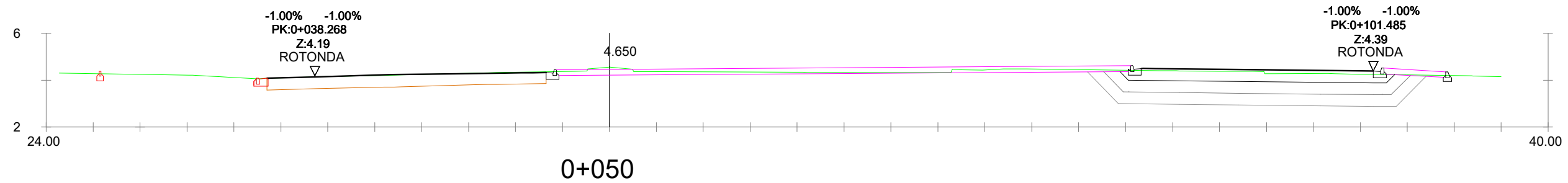
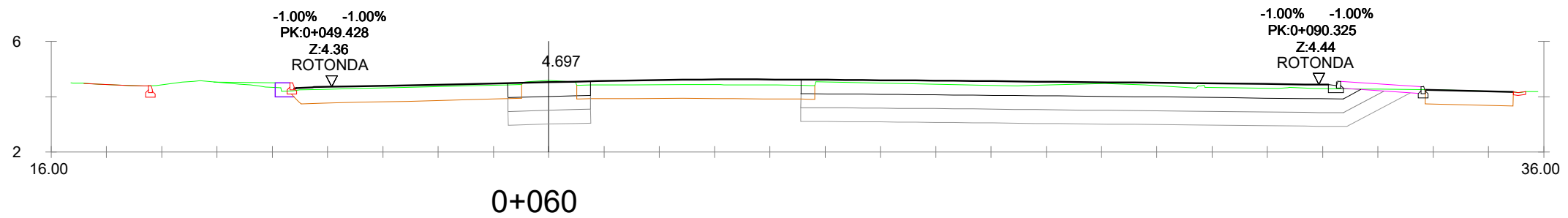
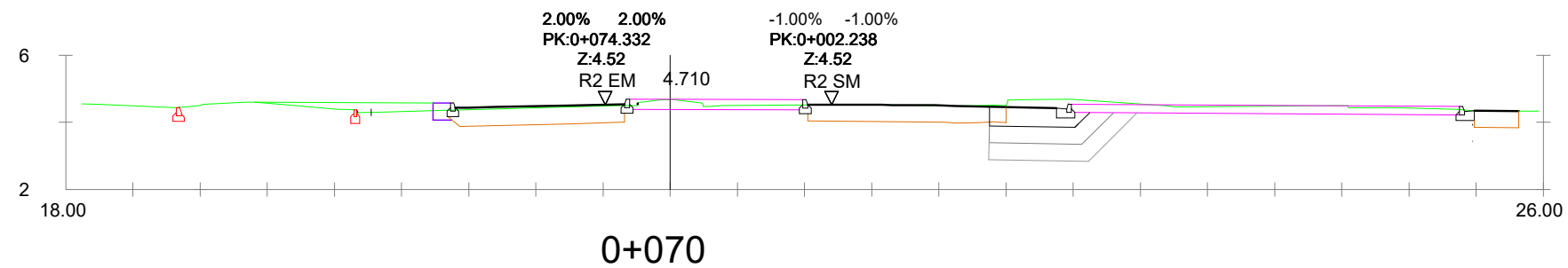
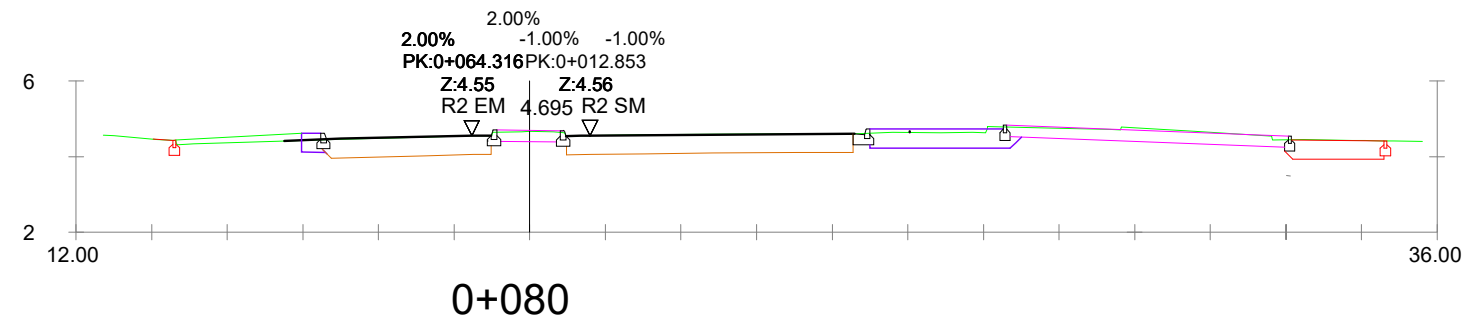

— Firme existente



GIPUZKOAKO FORU ALDUNDIA  
DIPUTACION FORAL DE GUIPUZCOA  
BIDE AZPIEGITURETAKO ETA LURRALDE ESTRATEGIAKO DEPARTAMENTUA  
DEPARTAMENTO INFRAESTRUCTURAS VIARIAS Y ESTRATEGIA TERRITORIAL

ERAGILEA  
PROMOTOR

PROIEKTUAREN EGILEAK  
AUTORES DEL PROYECTO

ÁLVARO ARRIETA  
Ing. Caminos, Canales y Puertos



C-202524

DATA / FECHA  
2025 AZAROA  
NOVIEMBRE 2025

IZENBURUA / TÍTULO

IRUNGO GI-636 ERREPIDEKO 15,530 KP-AN AZKEN PORTUKO  
BIRIBILGUNEAREN PROIEKTUA (GAKOA: 3-I-61/2025)  
PROYECTO DE ROTONDA DE AZKEN PORTU EN EL PK. 15,530 DE LA  
GI-636 EN IRÚN (CLAVE: 3-I-61/2025)

ESKALA  
ESCALA

(DIN A-1) 1/100  
(DIN A-3) 1/200

IZENDAPENA / DESIGNACIÓN

DEFINIZIO GEOMETRIKOA  
ZEHARKAKO PROFILAK  
DEFINICIÓN GEOMÉTRICA  
PERFILES TRANSVERSALES

Zbka / N°

3.4  
(2/2)

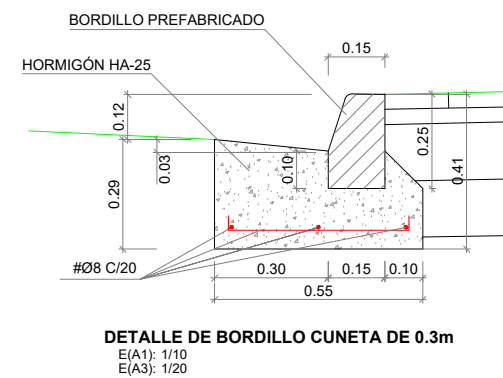
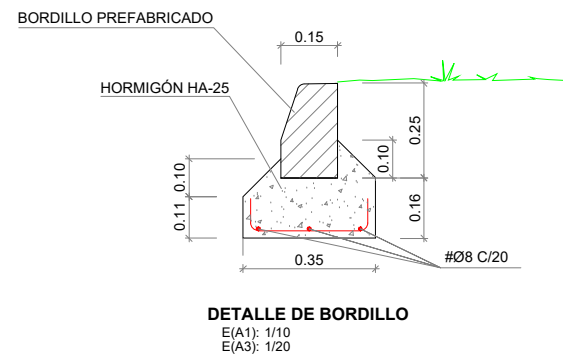
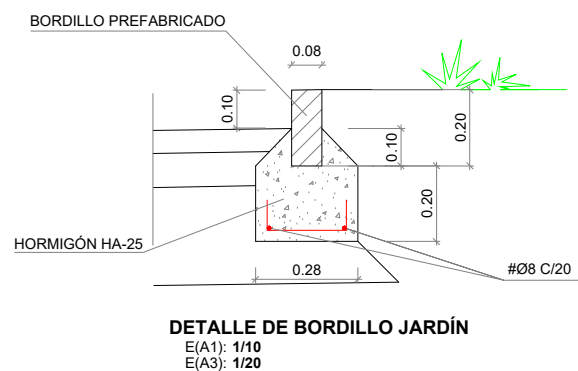





LEYENDA

DEMOLICIÓN DE ACERA

DEMOLICIÓN DE PAVIMENTO

FRESADO DE PAVIMENTO

RETIRADA DE GRAVAS

RETIRADA DE VEGETACIÓN

DEMOLICIÓN DE BORDILLO

DEMOLICIÓN BORDILLO JARDÍN

DEMOLICIÓN BORDILLO ISLETA

RETIRADA DE LUMINARIAS

RETIRADA DE SEÑALIZACIÓN

REPOSICIÓN DE SEÑALIZACIÓN

RETIRADA DE SUMIDEROS

MARQUESINA A REUBICAR

LETRERO A REUBICAR

TALA DE ÁRBOLES/PALMERAS

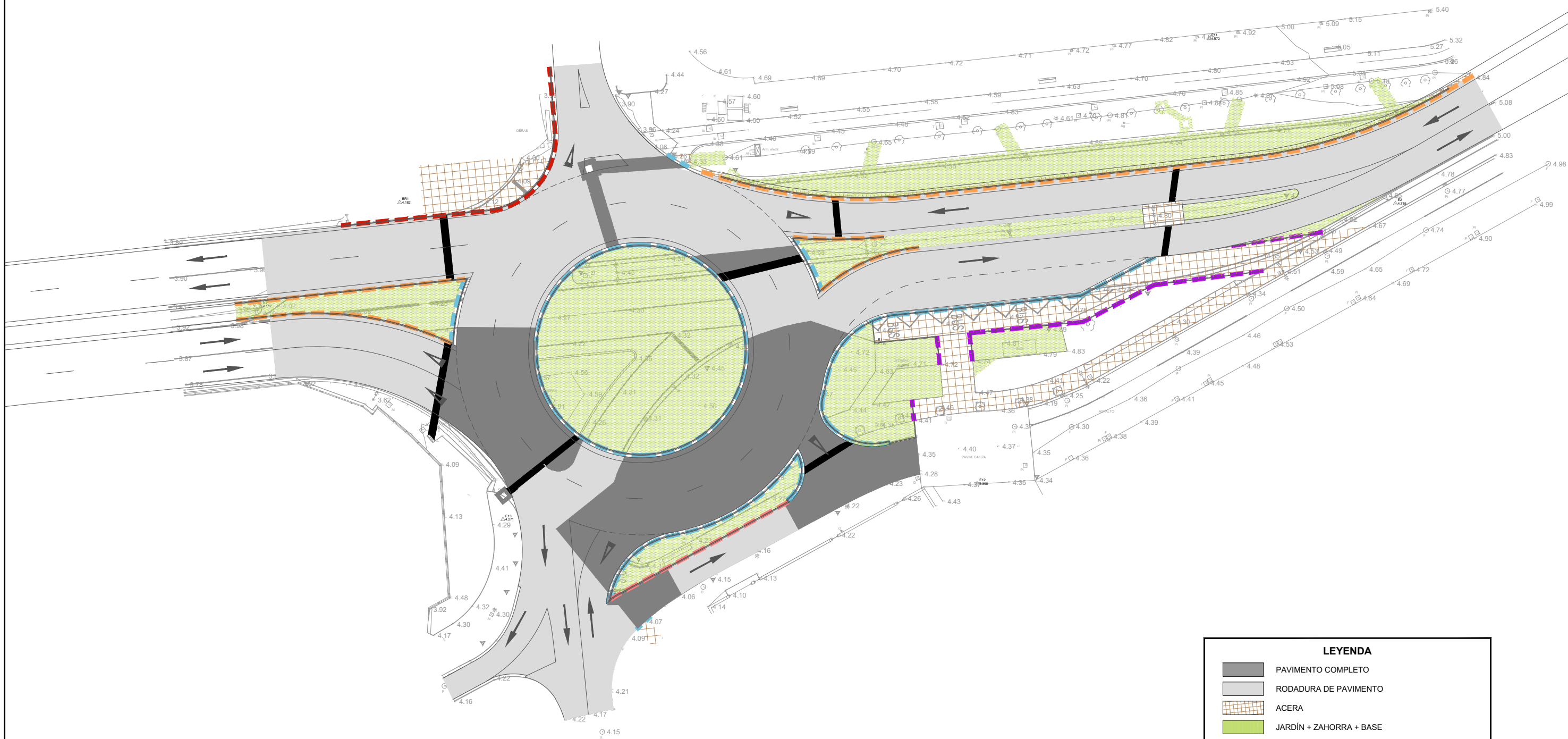

LEYENDA	
	PAVIMENTO COMPLETO
	RODADURA DE PAVIMENTO
	ACERA
	JARDÍN + ZAHORRA + BASE
	ZANJA DE HORMIGÓN
	BORDILLO PREFABRICADO 15x25
	BORDILLO PREFABRICADO 15x25 + CUNETA 0.30m
	BORDILLO PREFABRICADO 15x25 + ARCÉN 0.40m
	BORDILLO PREFABRICADO 15x25 + ARCÉN 0.60m
	BORDILLO PREFABRICADO JARDÍN 8x20



GIPUZKOAKO FORU ALDUNDIA  
DIPUTACION FORAL DE GUIPUZCOA  
BIDE AZPIEGITURETAKO ETA LURRALDE ESTRATEGIAKO DEPARTAMENTUA  
DEPARTAMENTO INFRAESTRUCTURAS VIARIAS Y ESTRATEGIA TERRITORIAL

ERAGILEA  
PROMOTOR

PROIEKTUAREN EGILEAK  
AUTORES DEL PROYECTO

ÁLVARO ARRIETA  
Ing. Caminos, Canales y Puertos



C-202524

DATA / FECHA  
2025 AZAROA  
NOVIEMBRE 2025

IZENBURUA / TÍTULO

IRUNGO GI-636 ERREPIDEKO 15,530 KP-AN AZKEN PORTUKO  
BIRIBILGUNEAREN PROIEKTUA (GAKOA: 3-I-61/2025)  
PROYECTO DE ROTONDA DE AZKEN PORTU EN EL PK. 15,530 DE LA  
GI-636 EN IRÚN (CLAVE: 3-I-61/2025)

ESKALA  
ESCALA  
(DIN A-1) 1/250  
(DIN A-3) 1/500

IZENDAPENA / DESIGNACIÓN

DEFINIZIO GEOMETRIKOA  
ZOLADURA  
DEFINICIÓN GEOMÉTRICA  
PAVIMENTACIÓN

Zbka / N°

3.7

ARQUETAS	RAMAL 1 Nuevas arquetas					RAMAL 2 Afecciones en arquetas ya existentes		RAMAL 4 Nueva arqueta				RAMAL 5 Nueva arqueta
	1.1	1.2	1.3	1.4	1.5	2.1	2.2	4.2	4.3	4.4	4.5	5.1
Cota tapa	4,61	4,14	4,38	4,48	4,39	4,13	4,08	4,41	4,72	4,90	4,18	4,13
Profundidad	2,63	2,00	2,14	2,12	1,30	2,22	1,78	1,72	0,60	0,60	1,30	0,6
Cota baja	1,98	2,14	2,24	2,36	3,09	1,91	2,3	2,69	4,12	4,30	2,88	3,53

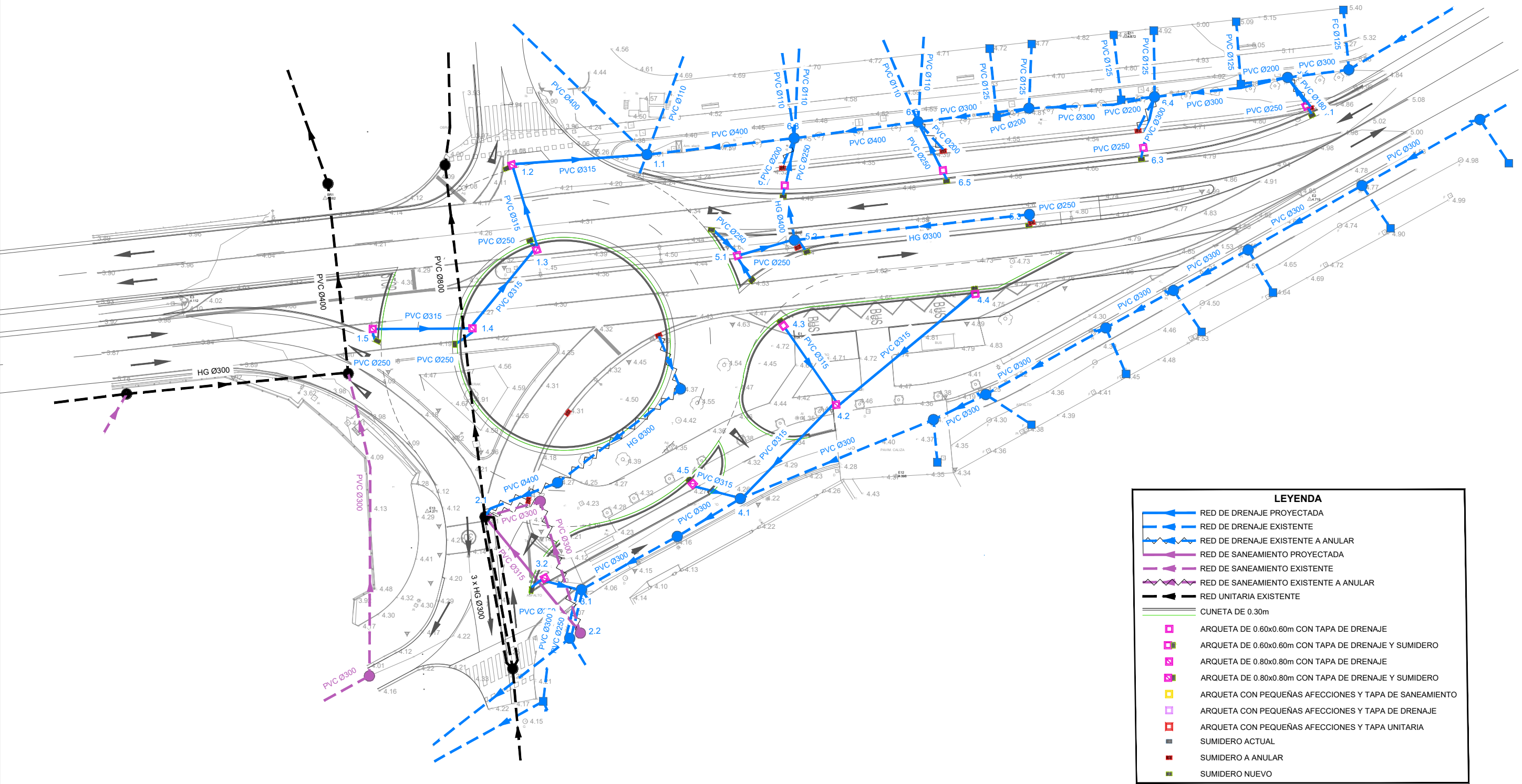

GIPUZKOAKO FORU ALDUNDIA  
DIPUTACION FORAL DE GUIPUZCOA

BIDE AZPIGIETURETAKO ETA LURRALDE ESTRATEGIAKO DEPARTAMENTUA  
DEPARTAMENTO INFRAESTRUCTURAS VIARIAS Y ESTRATEGIA TERRITORIAL

ERAGILEA  
PROMOTOR

PROIEKTUAREN EGILEAK  
AUTORES DEL PROYECTO

ÁLVARO ARRIETA  
Ing. Caminos, Canales y Puertos



C-202524

DATA / FECHA  
2025 AZAROA  
NOVIEMBRE 2025

IZENBURUA / TITULO  
IRUNGO GI-636 ERREPIDEKO 15,530 KP-AN AZKEN PORTUKO  
BIRIBILGUNEAREN PROIEKTUA (GAKOA: 3-I-61/2025)  
PROYECTO DE ROTONDA DE AZKEN PORTU EN EL PK. 15,530 DE LA  
GI-636 EN IRÚN (CLAVE: 3-I-61/2025)

ESKALA  
ESCALA  
(DIN A-1) 1/250  
(DIN A-3) 1/500

IZENDAPENA / DESIGNACIÓN  
DRAINATZEA ETA SANEAMENDUA  
DEFINIZIO OINPLANOAK  
DRENAJE Y SANEAMIENTO  
PLANTA DE DEFINICIÓN

Zbka / Nº  
4.1



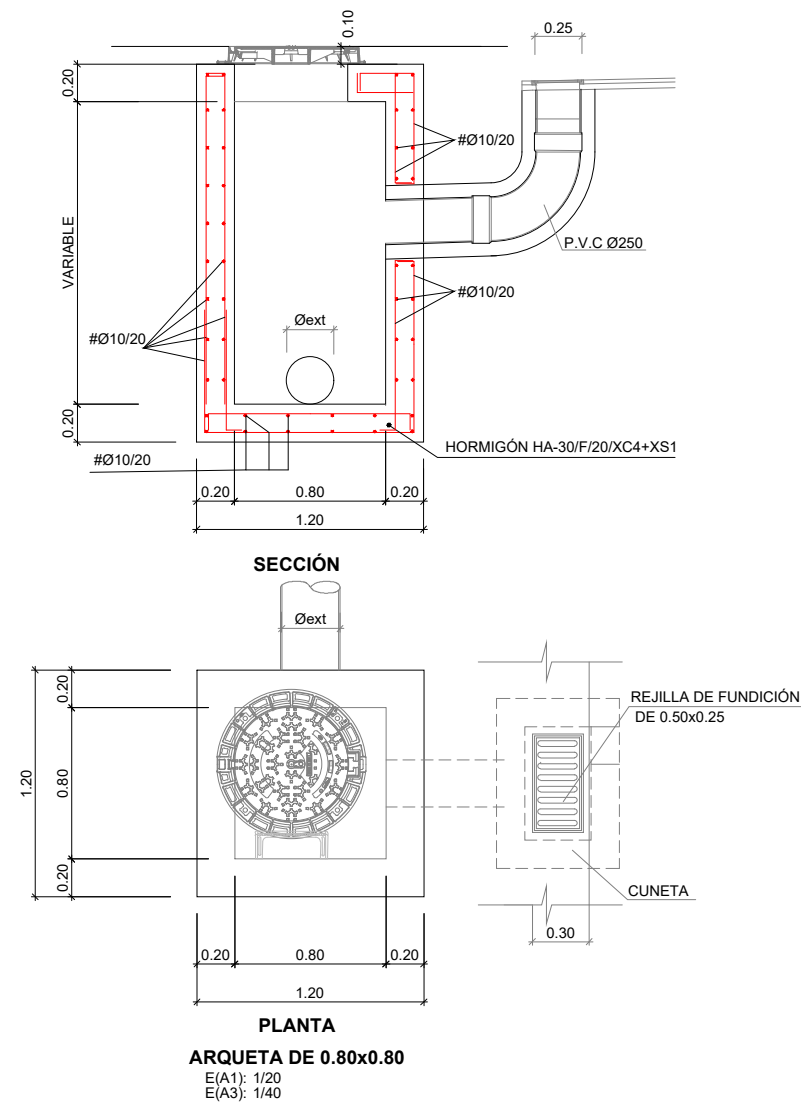
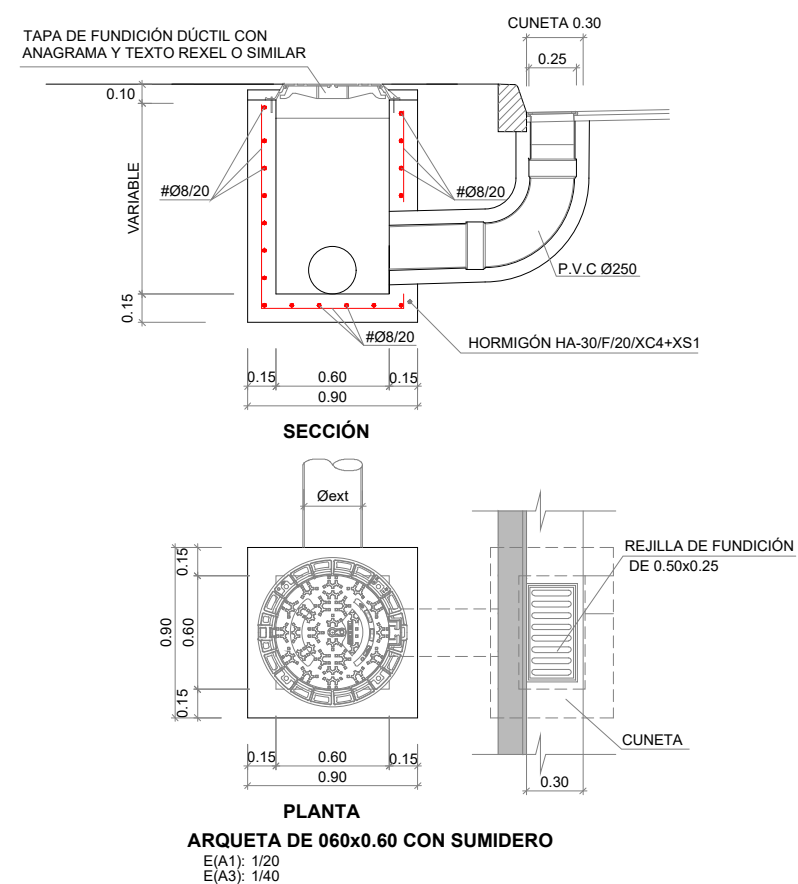
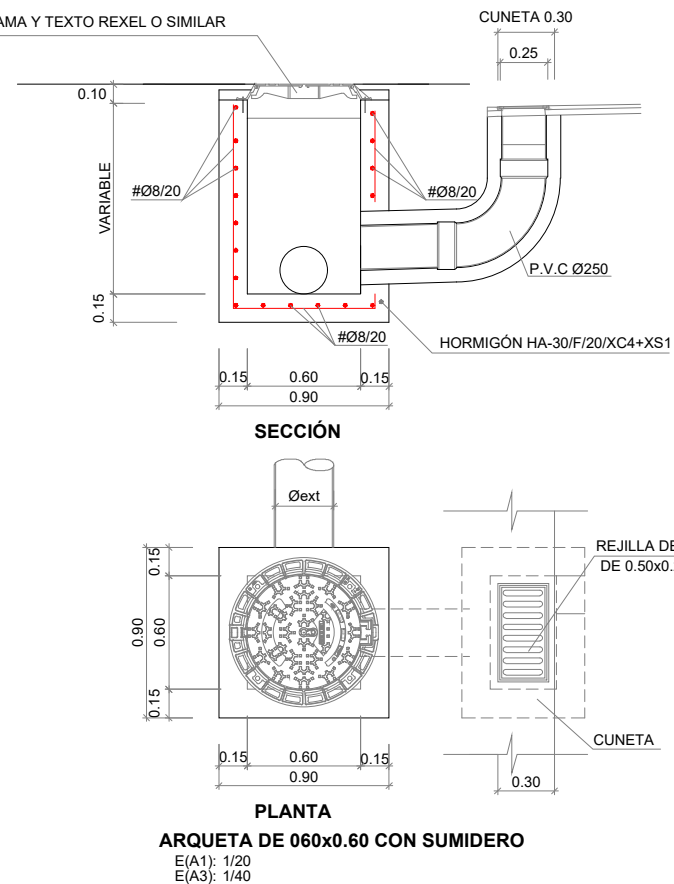
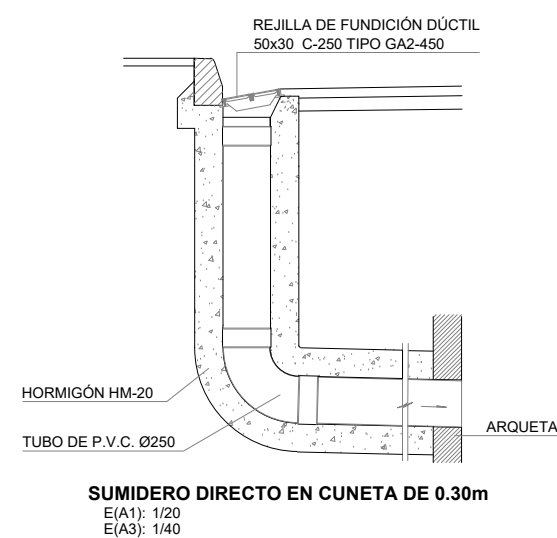

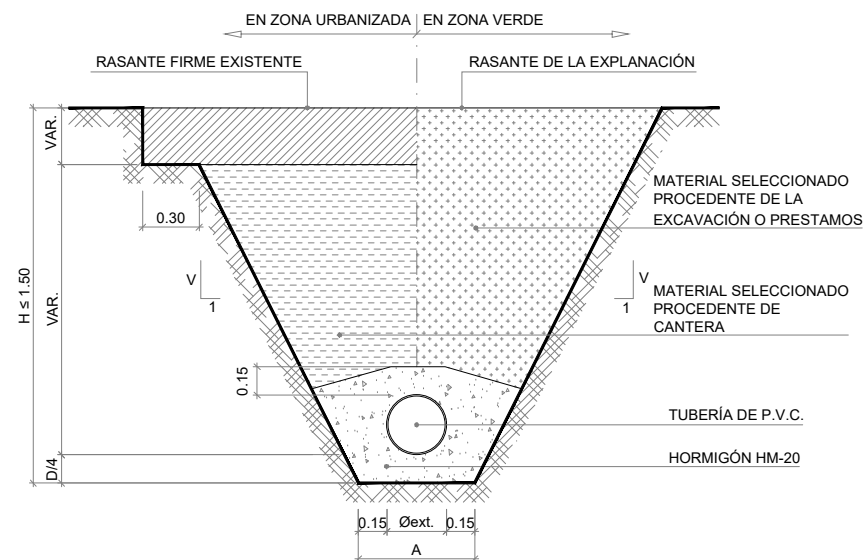

SECCIÓN TIPO PARA TUBERÍA DE P.V.C HORMIGONADA  
E(A1): 1/20  
E(A3): 1/40

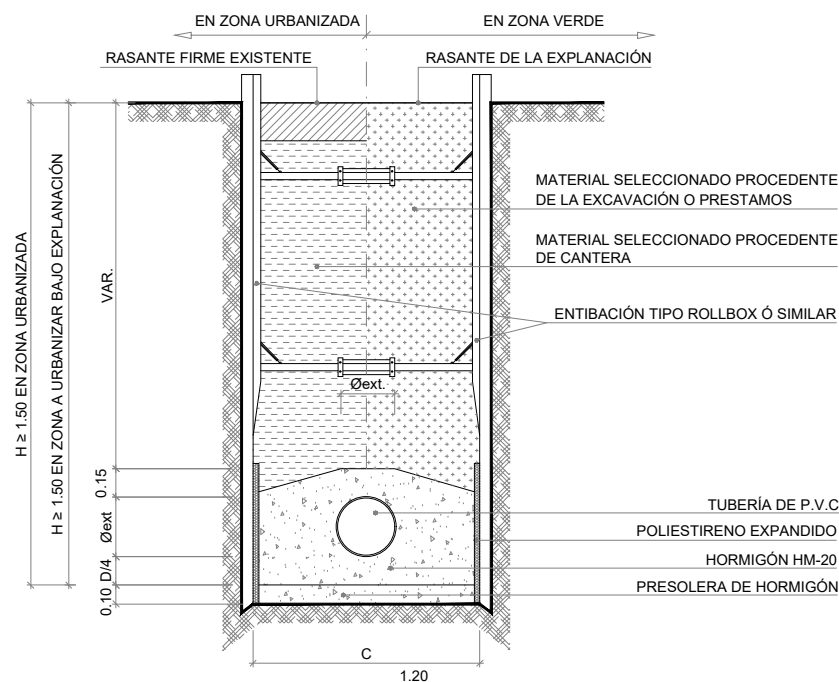

SECCIÓN TIPO ENTIBADA PARA TUBERÍAS DE P.V.C.  
E(A1): 1/20  
E(A3): 1/40

TUBERÍAS DE PVC

Diámetro	A	C	E
250	0.55	1.20	0.65
315	0.60	1.20	0.70

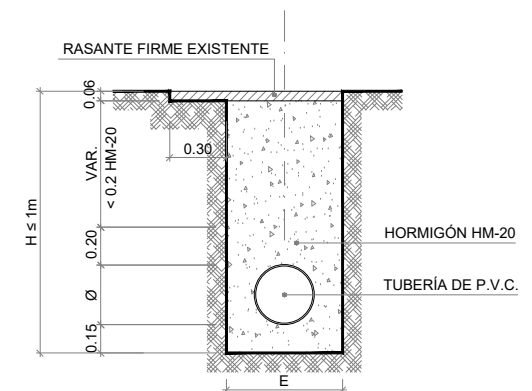

SECCIÓN TIPO PARA TUBERÍA DE P.V.C.  
CON ZANJA HORMIGONADA  
E(A1): 1/20  
E(A3): 1/40

CLASIFICACIÓN DE TUBERÍAS

PVC UNE-EN-1401-1 SN4



GIPUZKOAKO FORU ALDUNDIA  
DIPUTACION FORAL DE GUIPUZCOA

BIDE AZPIEGITURETAKO ETA LURRALDE ESTRATEGIAKO DEPARTAMENTUA  
DEPARTAMENTO INFRAESTRUCTURAS VIARIAS Y ESTRATEGIA TERRITORIAL

ERAGILEA  
PROMOTOR

PROIEKTUAREN EGILEAK  
AUTORES DEL PROYECTO

ÁLVARO ARRIETA  
Ing. Caminos, Canales y Puertos



C-202524

DATA / FECHA  
2025 AZAROA  
NOVIEMBRE 2025

IZENBURUA / TITULO  
IRUNGO GI-636 ERREPIDEKO 15,530 KP-AN AZKEN PORTUKO  
BIRIBILGUNEAREN PROIEKTUA (GAKOA: 3-I-61/2025)  
PROYECTO DE ROTONDA DE AZKEN PORTU EN EL PK. 15,530 DE LA  
GI-636 EN IRÚN (CLAVE: 3-I-61/2025)

ESKALA  
ESCALA  
(DIN A-1) 1/20  
(DIN A-3) 1/40

IZENDAPENA / DESIGNACIÓN  
DRAINATZEA  
XEKETASUNAK  
DRENAJE  
DETALLES

Zbka / N°  
4.2  
(2/2)



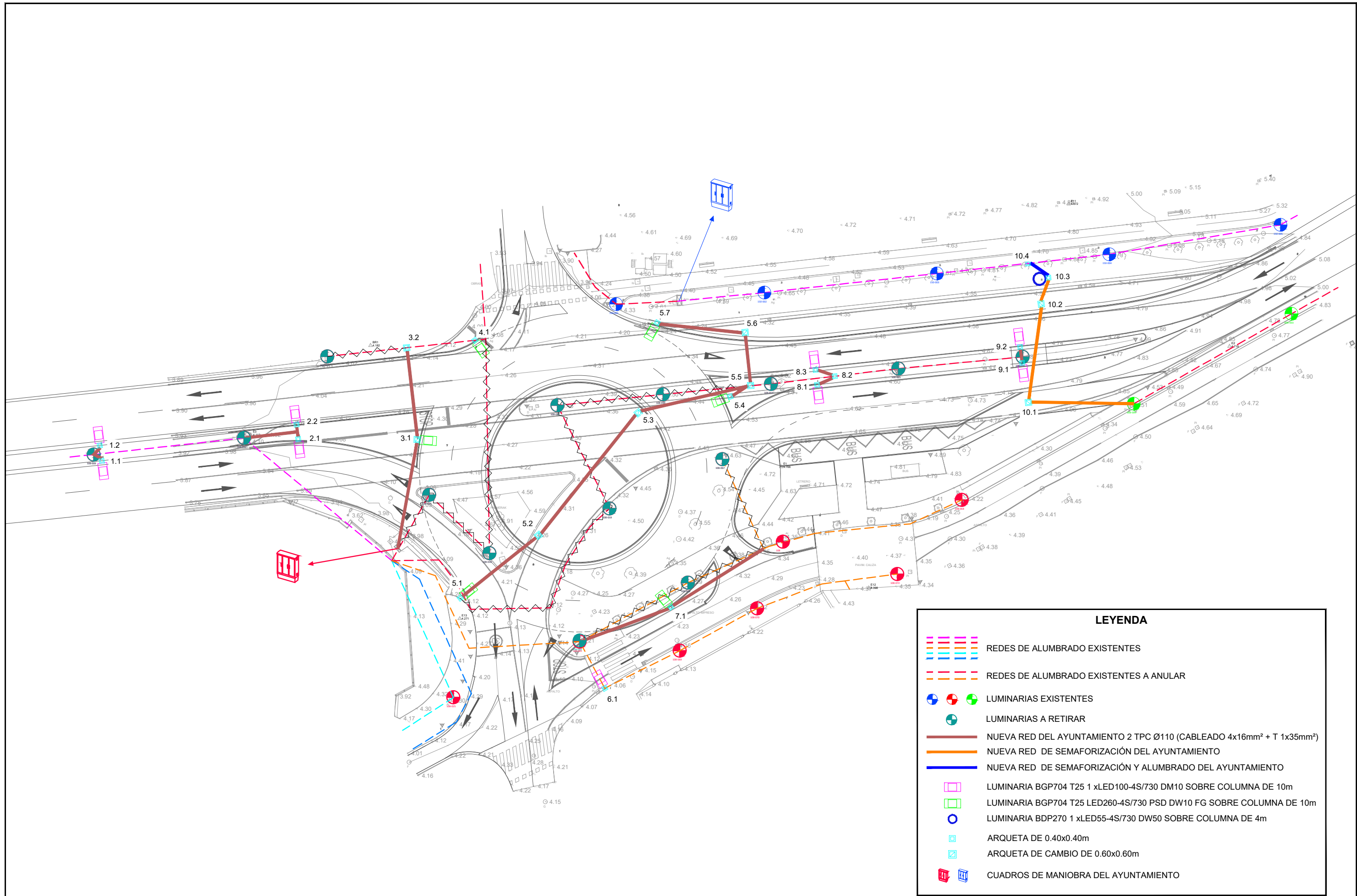

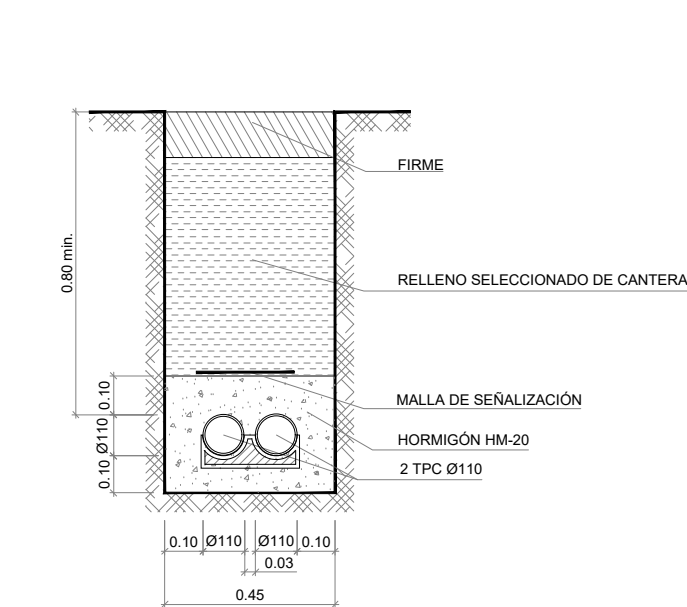

SECCIÓN TIPO ZANJA BAJO VIAL CON 2 TPC Ø110  
E(A1): 1/10  
E(A3): 1/20

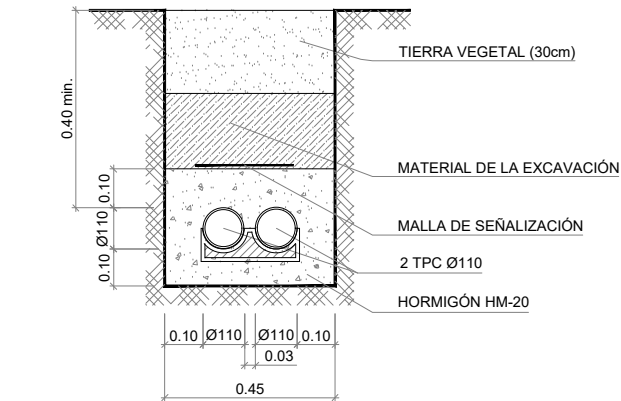

SECCIÓN TIPO ZANJA BAJO ZONA VERDE CON 2 TPC Ø110  
E(A1): 1/10  
E(A3): 1/20

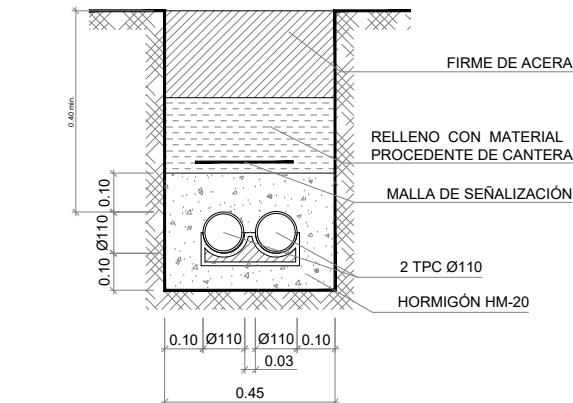

SECCIÓN TIPO ZANJA BAJO ACERA CON 2 TPC Ø110  
E(A1): 1/10  
E(A3): 1/20

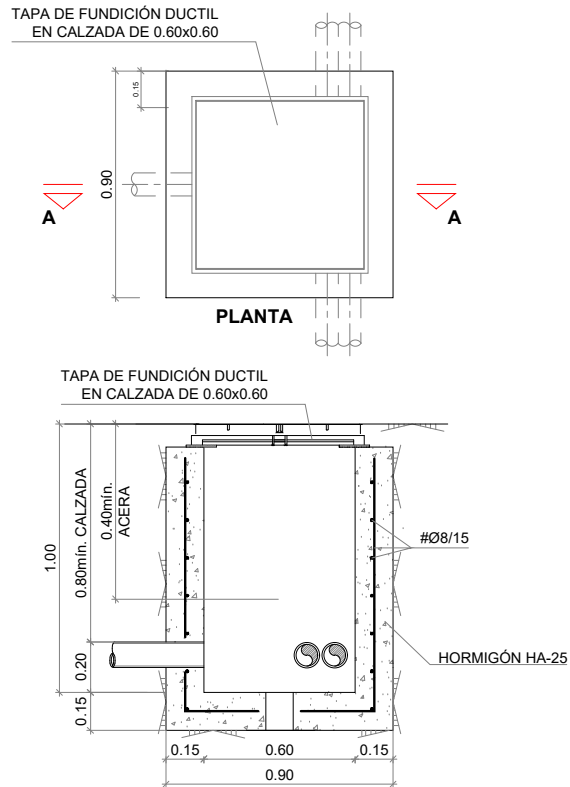

SECCIÓN A-A  
ARQUETA DE CAMBIO DE 60x60  
E(A1): 1/15  
E(A3): 1/30

NOTA:  
(\* ) LAS ARQUETAS PARA CRUCES DE CALZADA TENDRAN UNA PROFUNDIDAD DE 0,90m

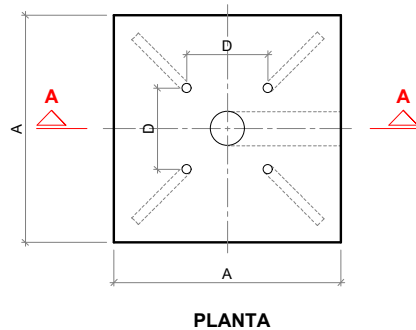

PLANTA

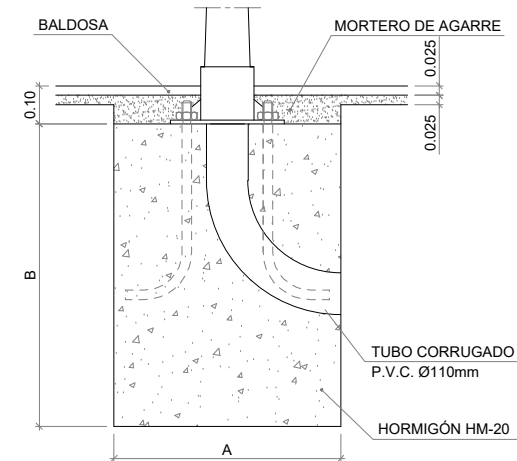

SECCIÓN A - A

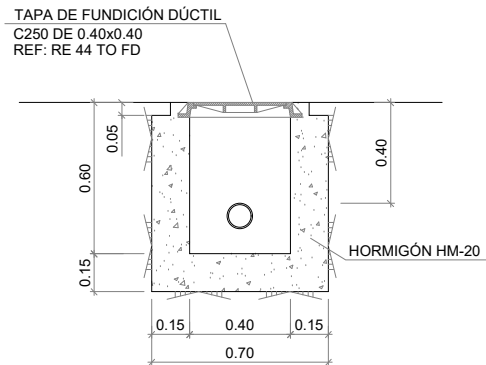

SECCIÓN A - A

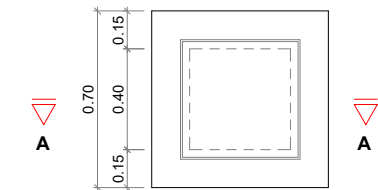

PLANTA

ARQUETA DE REGISTRO DE 40x40  
E(A1): 1/15  
E(A3): 1/30

CIMENT. TIPO	H	A x A x B	L	PERNO Ø(mm)	D(mm)
I	4	0.40 x 0.40 x 0.60	0.40	M18	215
II	4.5	0.40 x 0.40 x 0.70	0.40	M18	215
III	5	0.40 x 0.40 x 0.70	0.40	M18	215
IV	7	0.65 x 0.65 x 0.65	0.50	M24	285
V	8	0.65 x 0.65 x 0.65	0.50	M24	285
VI	9	0.80 x 0.80 x 1.00	0.50	M24	285
VII	10	0.80 x 0.80 x 1.00	0.50	M24	285
VIII	12	0.80 x 0.80 x 1.20	0.50	M24	285

DETALLES DE CIMENTACIÓN DE BÁCULO Y PERNO  
E(A1): 1/10  
E(A3): 1/20

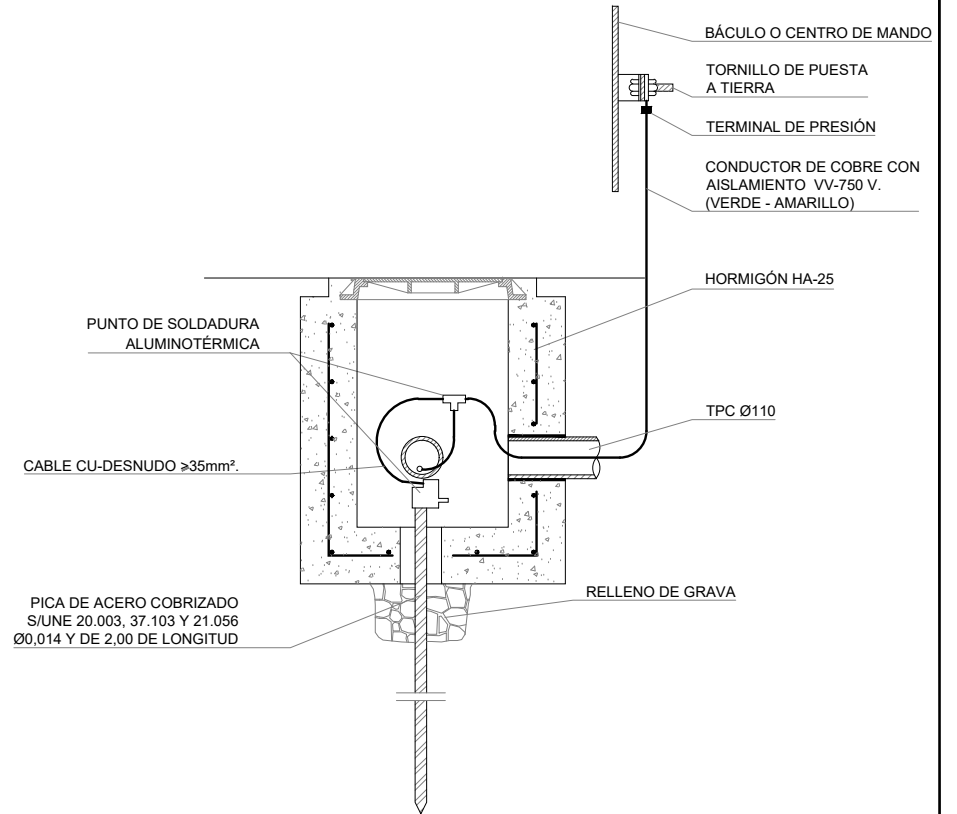

- \* LA SECCIÓN DEL CONDUCTOR DE SALIDA DE PICA, SERÁ COMO MÍNIMO 35mm². Cu DESNUDO Ó AISLADO DE 16mm².
- \* LA SECCIÓN DE LOS CONDUCTORES DE UNIÓN DE BÁCULOS O COLUMNAS Y CENTRO DE MANDO, DESDE LA SOLDADURA DE DERIVACIÓN ESTARÁ DE ACUERDO CON MIBT 039.
- \* SE INSTALARÁ UNA PICA EN CADA ARQUETA Y EN EL CENTRO DE MANDO.
- \* LA RESISTENCIA MÁXIMA DEL SISTEMA SERÁ IGUAL O INFERIOR A 10 OHMIOS.

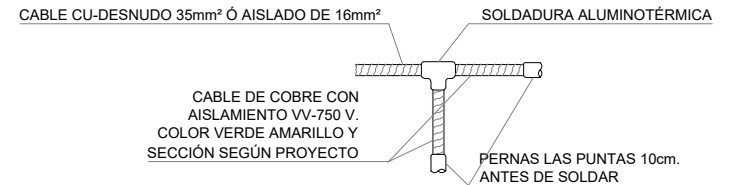

DETALLE DE TOMA DE TIERRA  
E(A1): S/E  
E(A3): S/E



GIPUZKOAKO FORU ALDUNDIA  
DIPUTACION FORAL DE GUIPUZCOA

BIDE AZPIEGITURETAKO ETA LURRALDE ESTRATEGIAKO DEPARTAMENTUA  
DEPARTAMENTO INFRAESTRUCTURAS VIARIAS Y ESTRATEGIA TERRITORIAL

ERAGILEA  
PROMOTOR

PROIEKTUAREN EGILEAK  
AUTORES DEL PROYECTO

ÁLVARO ARRIETA  
Ing. Caminos, Canales y Puertos



C-202524

DATA / FECHA  
2025 AZAROA  
NOVIEMBRE 2025

IZENBURUA / TÍTULO

IRUNGO GI-636 ERREPIDEKO 15,530 KP-AN AZKEN PORTUKO  
BIRIBILGUNEAREN PROIEKTUA (GAKOA: 3-I-61/2025)  
PROYECTO DE ROTONDA DE AZKEN PORTU EN EL PK. 15,530 DE LA  
GI-636 EN IRÚN (CLAVE: 3-I-61/2025)

ESKALA  
ESCALA

(DIN A-1) VARIAS  
(DIN A-3) VARIAS

IZENDAPENA / DESIGNACIÓN

ARGITERI PUBLIKOA  
EREDU-SEKZIOAK ETA XEHETASUNAK  
ALUMBRADO PÚBLICO  
SECCIONES TIPO Y DETALLES

Zbka / Nº

5.2







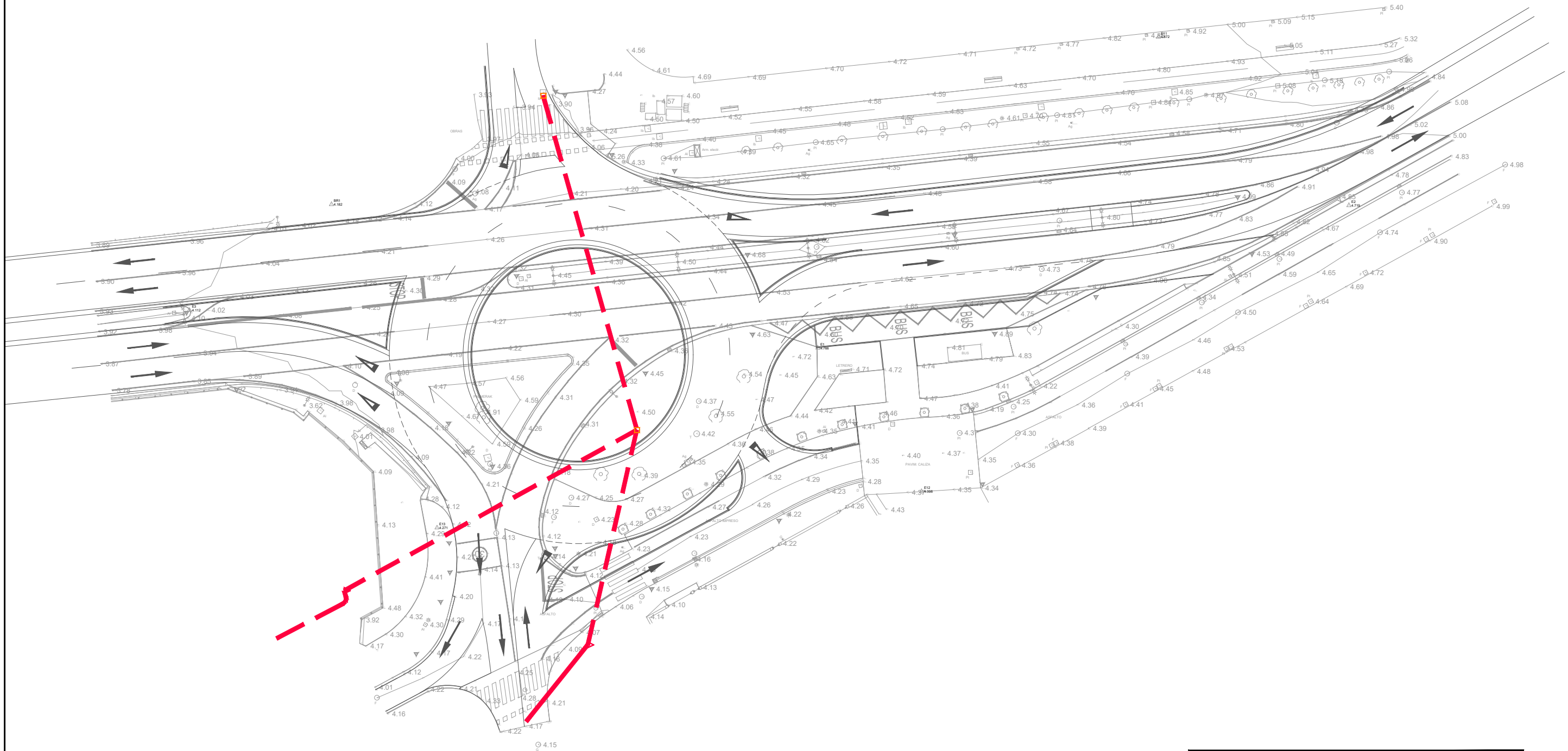

LEYENDA

RED DE ENERGÍA ELÉCTRICA BT SUBTERRÁNEA

ARQUETA DE IBERDROLA



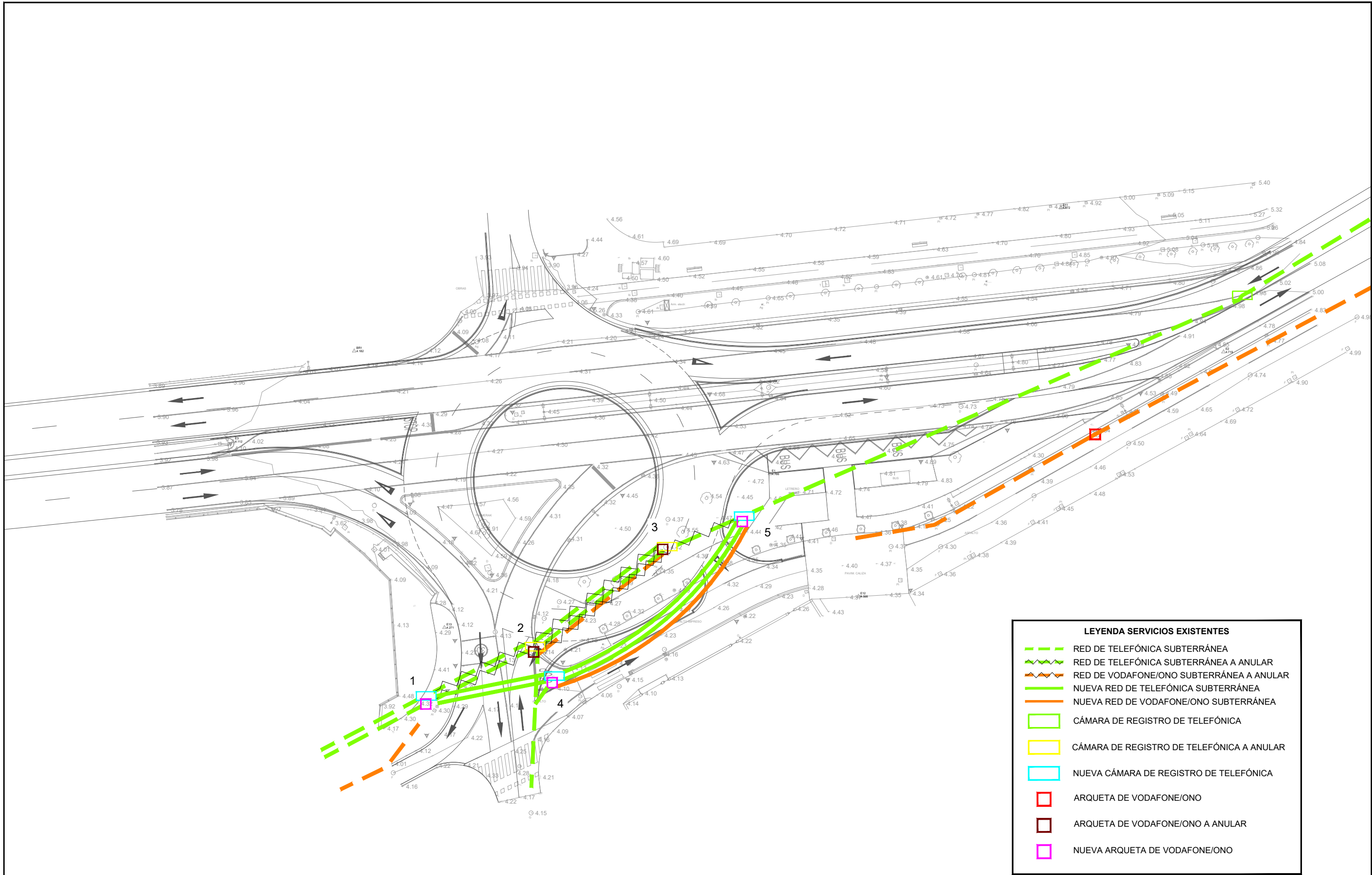

GIPUZKOAKO FORU ALDUNDIA  
DIPUTACION FORAL DE GUIPUZCOA

BIDE AZPIEGITURETAKO ETA LURRALDE ESTRATEGIAKO DEPARTAMENTUA  
DEPARTAMENTO INFRAESTRUCTURAS VIARIAS Y ESTRATEGIA TERRITORIAL

ERAGILEA  
PROMOTOR

PROIEKTUAREN EGILEAK  
AUTORES DEL PROYECTO

ÁLVARO ARRIETA  
Ing. Caminos, Canales y Puertos



C-202524

DATA / FECHA

2025 AZAROA  
NOVIEMBRE 2025

IZENBURUA / TÍTULO

IRUNGO GI-636 ERREPIDEKO 15,530 KP-AN AZKEN PORTUKO  
BIRIBILGUNEAREN PROIEKTUA (GAKOA: 3-I-61/2025)  
PROYECTO DE ROTONDA DE AZKEN PORTU EN EL PK. 15,530 DE LA  
GI-636 EN IRÚN (CLAVE: 3-I-61/2025)

ESKALA  
ESCALA

(DIN A-1) 1/250  
(DIN A-3) 1/500

IZENDAPENA / DESIGNACIÓN

OBREK ERAGINDAKO ZERBITZUAK  
TELEKOMUNIKAZIOAK - OINPLANOA (SA-401)  
SERVICIOS AFECTADOS  
TELECOMUNICACIONES - PLANTA (SA-401)

Zbka / N°

6.4

LEYENDA

- SEÑALES A RETIRAR
- SEÑALES NUEVAS
- SEÑALES A RECOLOCAR
- SEÑALES RECOLOCADAS
- SEÑALES A MANTENER

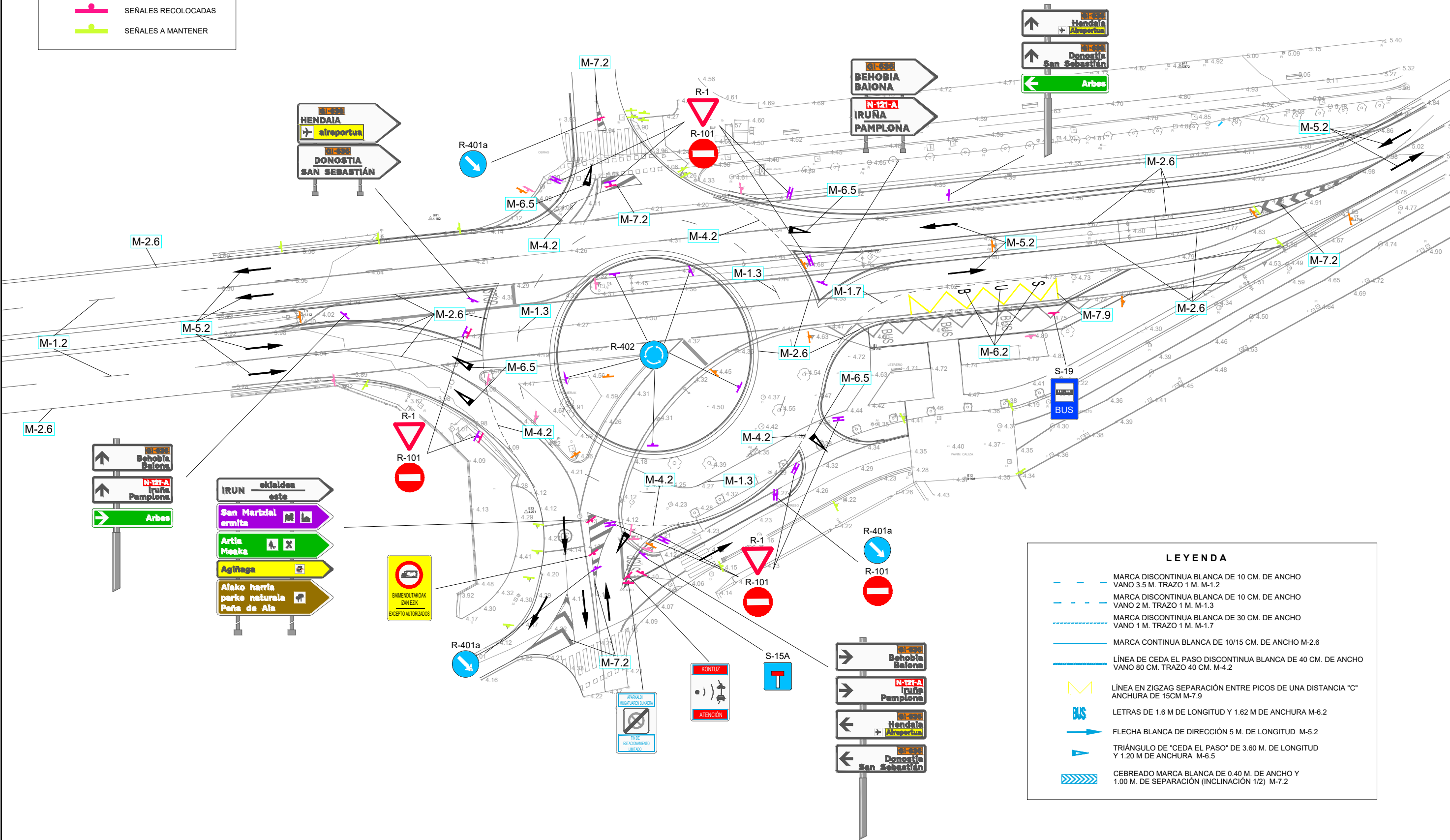

LEYENDA

- MARCA DISCONTINUA BLANCA DE 10 CM. DE ANCHO VANO 3.5 M. TRAZO 1 M. M-1.2
- MARCA DISCONTINUA BLANCA DE 10 CM. DE ANCHO VANO 2 M. TRAZO 1 M. M-1.3
- MARCA DISCONTINUA BLANCA DE 30 CM. DE ANCHO VANO 1 M. TRAZO 1 M. M-1.7
- MARCA CONTINUA BLANCA DE 10/15 CM. DE ANCHO M-2.6
- LÍNEA DE CEDA EL PASO DISCONTINUA BLANCA DE 40 CM. DE ANCHO VANO 80 CM. TRAZO 40 CM. M-4.2
- LÍNEA EN ZIGZAG SEPARACIÓN ENTRE PICOS DE UNA DISTANCIA "C" ANCHURA DE 15CM M-7.9
- LETRAS DE 1.6 M DE LONGITUD Y 1.62 M DE ANCHURA M-6.2
- FLECHA BLANCA DE DIRECCIÓN 5 M. DE LONGITUD M-5.2
- TRIÁNGULO DE "CEDA EL PASO" DE 3.60 M. DE LONGITUD Y 1.20 M DE ANCHURA M-6.5
- CEBREADO MARCA BLANCA DE 0.40 M. DE ANCHO Y 1.00 M. DE SEPARACIÓN (INCLINACIÓN 1/2) M-7.2

PARA SEPARACIÓN DE CARRILES NORMALES

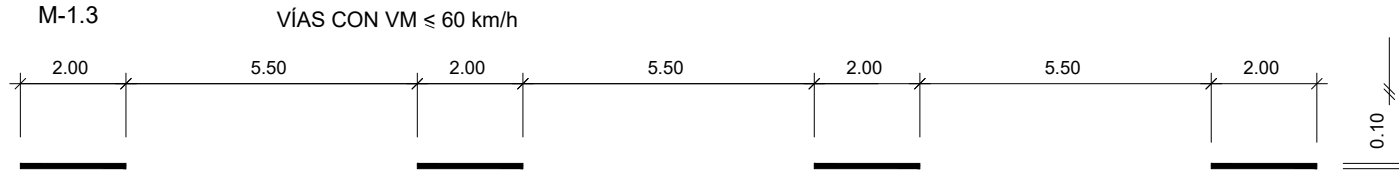
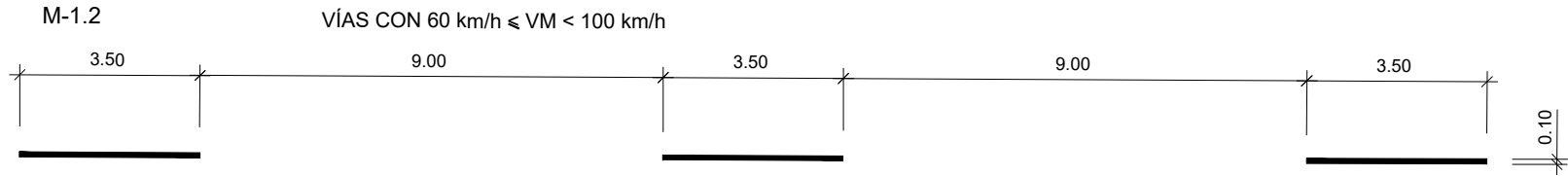

PARA SEPARACIÓN DE CARRIL ESPECIAL O DE ENTRADA O DE SALIDA

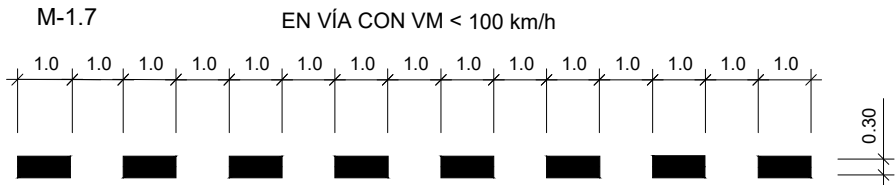

PARA BORDE DE CALZADA



MARCAS TRANSVERSALES

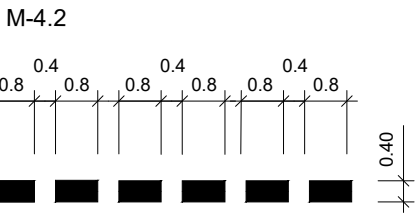

DISCONTINUA (CEDA EL PASO)

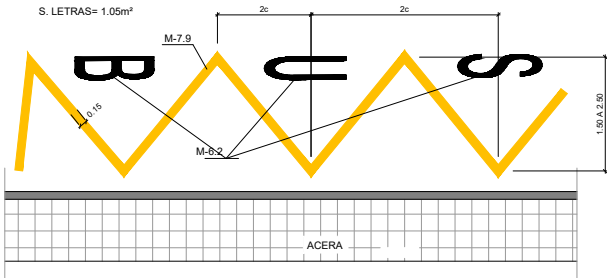

VÍA CON  $V_M \leq 60 \text{ km/h}$ ; M-7.2

A. CIRCULACIÓN EN DOBLE SENTIDO

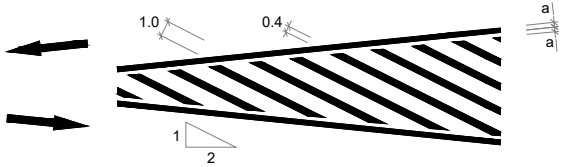

CIRCULACIÓN EN SENTIDO ÚNICO

B. DIVERGENTE

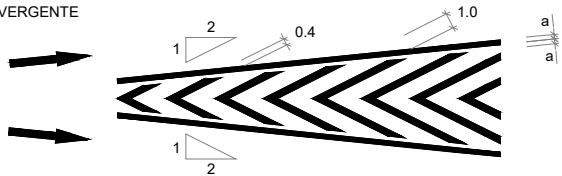

C. CONVERGENTE

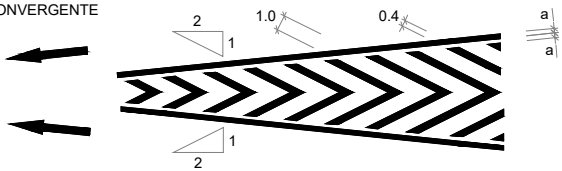

VIA CON  $V_M \leq 60 \text{ km/h}$  M-5.2

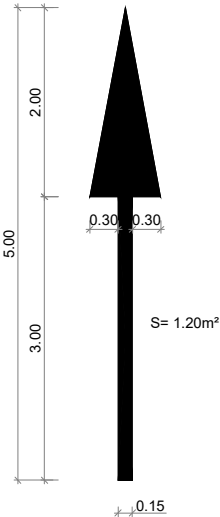

CEDA EL PASO M-6.5

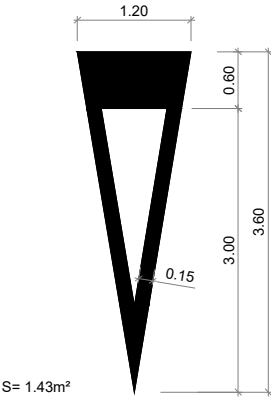

GIPUZKOAKO FORU ALDUNDIA  
DIPUTACION FORAL DE GUIPUZCOA

BIDE AZPIEGITURETAKO ETA LURRALDE ESTRATEGIAKO DEPARTAMENTUA  
DEPARTAMENTO INFRAESTRUCTURAS VIARIAS Y ESTRATEGIA TERRITORIAL

ERAGILEA  
PROMOTOR

PROIEKTUAREN EGILEAK  
AUTORES DEL PROYECTO

ÁLVARO ARRIETA  
Ing. Caminos, Canales y Puertos



C-202524

DATA / FECHA  
2025 AZAROA  
NOVIEMBRE 2025

IZENBURUA / TITULO

IRUNGO GI-636 ERREPIDEKO 15,530 KP-AN AZKEN PORTUKO  
BIRIBILGUNEAREN PROIEKTUA (GAKOA: 3-I-61/2025)  
PROYECTO DE ROTONDA DE AZKEN PORTU EN EL PK. 15,530 DE LA  
GI-636 EN IRÚN (CLAVE: 3-I-61/2025)

ESKALA  
ESCALA

(DIN A-1) VARIAS  
(DIN A-3) VARIAS

IZENDAPENA / DESIGNACIÓN

SEINALEZTAPENA, BALIZAMENDUA ETA  
EUSTE-SISTEMAK - XEHETASUNAK  
SEÑALIZACIÓN, BALIZAMIENTO Y  
SISTEMAS DE CONTENCIÓN - DETALLES

Zbka / Nº

7.2  
(1/2)

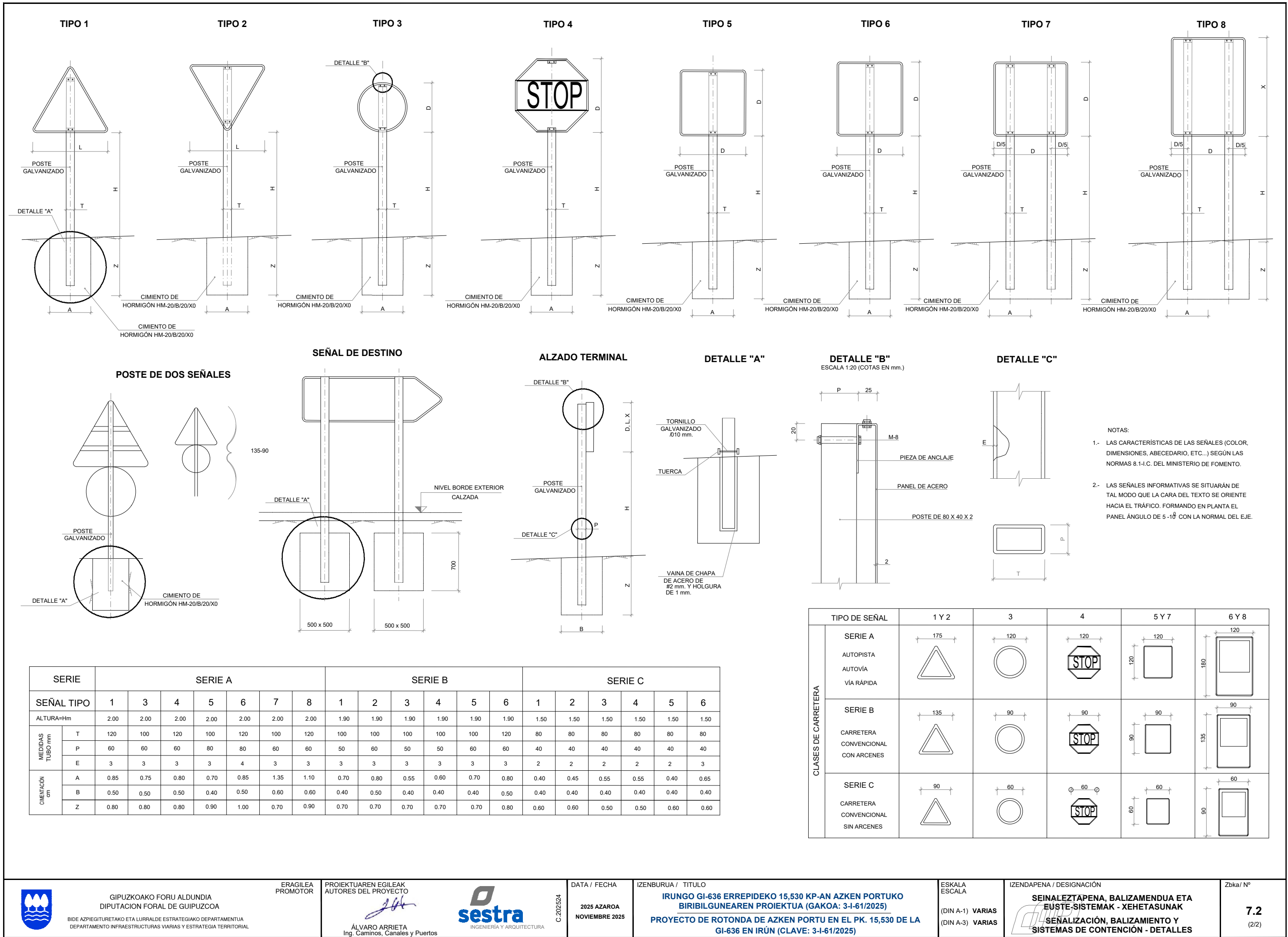



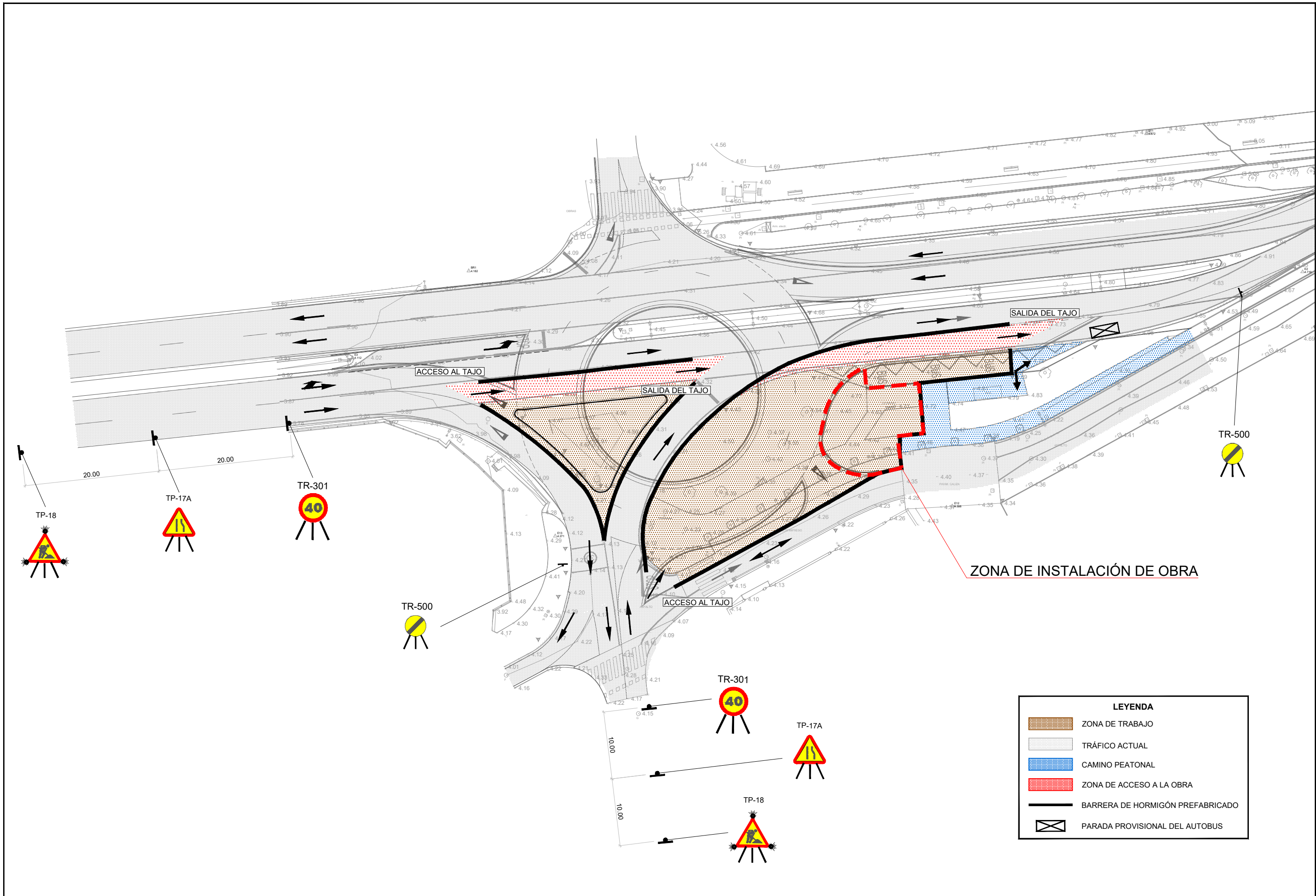

LEYENDA	
	ZONA DE TRABAJO
	TRÁFICO ACTUAL
	CAMINO PEATONAL
	ZONA DE ACCESO A LA OBRA
	BARRERA DE HORMIGÓN PREFABRICADO
	PARADA PROVISIONAL DEL AUTOBUS

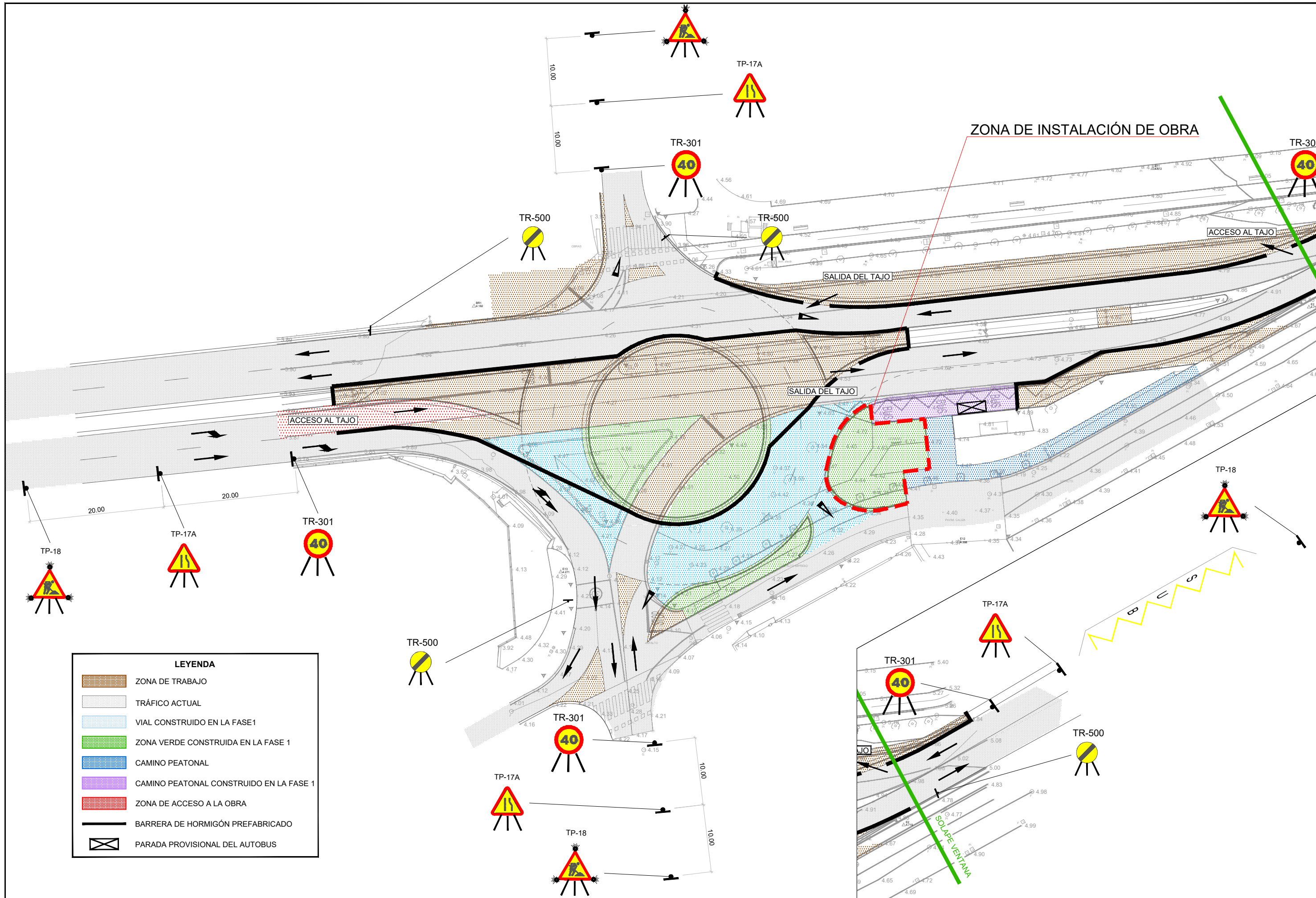

GIPUZKOAKO FORU ALDUNDIA  
DIPUTACION FORAL DE GUIPUZCOA  
BIDE AZPIEGITURETAKO ETA LURRALDE ESTRATEGIAKO DEPARTAMENTUA  
DEPARTAMENTO INFRAESTRUCTURAS VIARIAS Y ESTRATEGIA TERRITORIAL

ERAGILEA  
PROMOTOR

PROIEKTUAREN EGILEAK  
AUTORES DEL PROYECTO

ÁLVARO ARRIETA  
Ing. Caminos, Canales y Puertos



C-202524

DATA / FECHA  
2025 AZAROA  
NOVIEMBRE 2025

IZENBURUA / TÍTULO

IRUNGO GI-636 ERREPIDEKO 15,530 KP-AN AZKEN PORTUKO  
BIRIBILGUNEAREN PROIEKTUA (GAKOA: 3-I-61/2025)  
PROYECTO DE ROTONDA DE AZKEN PORTU EN EL PK. 15,530 DE LA  
GI-636 EN IRÚN (CLAVE: 3-I-61/2025)

ESKALA  
ESCALA

(DIN A-1) 1/250  
(DIN A-3) 1/500

IZENDAPENA / DESIGNACIÓN

TRAFIKORAKO PROPOSATUTAKO IRTENBIDEAK  
OBRAK EGIN BITARTEAN - 2. FASEA  
SOLUCIONES PROPUESTAS AL TRÁFICO  
DURANTE LA REALIZACIÓN DE LAS OBRAS - FASE 2

Zbka / Nº

8  
(2/2)



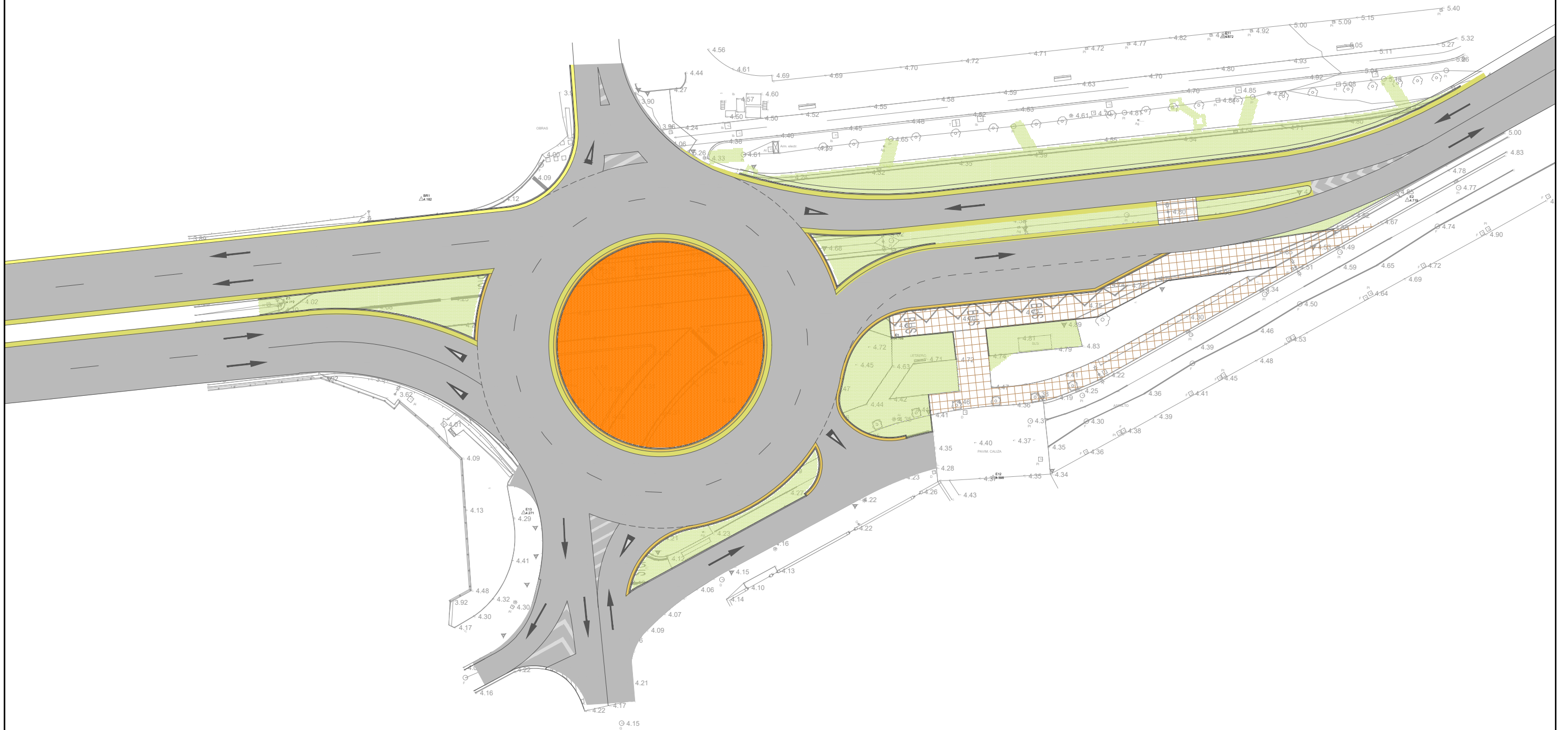

LEYENDA

ZONA JARDÍN (TIERRA VEGETAL)

PLANTACIÓN DE ESPECIES ORNAMENTALES